

日本全国 お取り寄せグルメ特集

長崎編

月刊ハロー読者限定プレゼントをご用意しています。詳細はP.29へ!!

長崎県雲仙市

クルス生誕50周年記念!
クルス発売当時(1964年)の
パッケージデザインを
ミニサイズで復刻!



昔懐かし当初のデザインを復刻!

復刻版 クルス缶
10枚入り

本体価格 **¥1,296** (税込)

●賞味期限 120 日

※1/16(金)現在の価格です。変更される可能性もありますので、ご了承ください。 ※送料の記載はしていませんが、別途かかりますので、ご了承ください。

異国情緒豊かな長崎の味!

●小浜温泉名物湯せんべいの焼成方法(挟み焼き)を採用
生地を流し込んだ型を上下から挟み圧縮して蒸気をふかして
焼成する事により、軽い食感になるよう工夫しました。

●こだわりのホワイトチョコレート

サンドしているホワイトチョコレートには、島原半島で100年
続く農家「松本農園」の上質な生姜を温風乾燥させ微粉末に
したものを混ぜ込み、唯一無二の生姜風味のホワイトチョコ
レートにしました。

クルスとは、ポルトガル語で「十字架」を意味する言葉です。パッケ
ジには発売当初から、鈴木信太郎画伯が長崎来訪の時に描いた
イラストを採用しています。十字架を刻んだ煎餅は、パリッとサッ
クリ軽い食感。洗練された味わいのホワイトチョコレートに、ジン
ジャーの香りがふわりと広がります。

小浜食糧株式会社

〒854-0514 長崎県雲仙市小浜町北本町14-15

☎0957-75-0115

(平日8:00~17:00)

注文はホームページから▶ **長崎銘菓 クルス**

<https://www.nagasaki-cruz.net>

検索



『専門医&管理栄養士監修メニュー』をそのまま冷凍パック!! チンするだけの簡単調理!!



塩分制限
気づかい御膳

塩分を制限したい方におすすめ

【1食あたり】 ●塩分:2.0g以下
●カロリー:300kcal以下

7食まとめておかずのみの
日替わり献立を、冷凍でお届け致します

通常価格7,228円(税込)+送料770円(税込)のところ

定期コースの場合

5,184円 (税込) **28% OFF**

さらに!! **送料無料で**



Dr. くるかめキッチン
DR. TSURUKAME KITCHEN
株式会社クロスエッジ
東京都品川区上大崎3-2-1目黒センタービル5F

日本内科学会認定医
杉原徳彦先生

日本内科学会認定医
佐野彰彦先生

受付時間(土日祝休)
9:00~17:00

お申し込みは
今すぐお電話で

☎050-1882-1200

●商品お届けまで約7日 ●支払い方法:クレジットカード・コンビニ振込(240円(税込))・代金引換(330円(税込)) ●お預かりした個人情報
商品の発送・サービスのご案内のために使用いたします。 ●お届け内容は毎週違う内容でもお預けいたします。 ●食品につきお客様都合による商品
送後の返品・返却等は受付致しません。商品が不良の場合のみ返品と交換致します。 ●定期コースは、当社が指定する日までに特約のお申し
出をいただいた場合を除き、定期的にお客様より商品のご注文をいただいたものとして数回コースです。



たんぱく質&塩分制限
気づかい御膳

たんぱく質と塩分を
制限したい方におすすめ

【1食あたり】 ●カロリー:300kcal以上
●塩分:2.0g以下 ●たんぱく質:10g以下
●カリウム:500mg以下 ●リン:200mg以下
7食まとめておかずのみの
日替わり献立を、冷凍でお届け致します

通常価格7,682円(税込)+送料770円(税込)のところ

定期コースの場合

5,508円 (税込) **28% OFF**

さらに!! **送料無料で**

瀬戸内海産
冷凍・加熱用/むき身

牡蠣

大粒!
2L
サイズ

大きさ約5~6cm!
殻付きカキ
約10kg相当のボリューム!

注文番号
カ-181

総重量2kg^{※1}
1kg入×2袋セットでの販売となります

7,980円 (税込)

本体価格:7,389円

※送料1,100円別途(クール便代含む)

1袋当たりの内容量:850g/約28粒入り^{※2}

■袋サイズ:33.0×21.0×4.5cm ■(1kg:約25~30粒入)×2袋 ■賞味期限:冷凍1年(解凍後はお早めに召し上がりください)
※1.カキの冷凍中の乾燥を防ぐために、表面に氷の膜をつけており、解凍により氷が割れ重量が変わります。 ※2.カキの重量により数量は前後します。

クール便にてお届け! **19,800円以上ご購入で 送料無料**

※北海道・九州・沖縄・離島は送料別途かかります。 ※ご注文の際は、上記注文番号をお伝えください。 ※写真はイメージです

お申し込みは
お電話で!

☎050-1882-1299

広告の有効期間:掲載日より2週間 ●受付時間:午前8:30~午後6:00 ●定休日:日曜・祝日

こだわりの素材で美味しさと健康応援!
寿物産株式会社

(公財)日本健康・栄養食品協会
〒370-0046
群馬県高崎市江本町185

●お支払いはクレジットカードまたは代金引換【代引手数料330円(税込)】※沖縄・離島はクレジットカードのみ。 ●商品は注文確認後7日以内(最終翌日)にお届け。 ●通常送料1,100円(税込)
※北海道・九州は1,430円(税込)、沖縄・離島3,740円(税込) ※クール便代含む。 ●生ものにつき購入者都合の返品は不可。 ●お預かりした個人情報は商品の発送以外の目的では使用しません。

※本品は加熱用ですので、食中毒
防止のため中心部を1分間85℃
以上に加熱してください。

糖対策・腸活をWでサポート!

- 安心安全の高品質国産菊芋使用
- 有機肥料のみ使用、農薬化学肥料一切不使用
- 衛生面安全面が整った信頼の国内工場にて製造

国産菊芋使用!!

大自然の菊芋

確かな品質! 糖ケア素材イヌリン含有サプリメント



イヌリン
57%
高含有
※2021年9月
当社調べ

2020年上半期
スーパーフードランキング
トレンド予測
第2位
日本スーパーフード協会

1日あたり
約**100円**
※定期購入の場合

1袋あたり 150粒入 目安量: 1日5粒(1ヵ月分)

73% OFF

通常価格 毎月お届け お得な定期購入 **3,672円(税込)**

初回
限定

980円 (税込)

送料
無料

※ゆうパケット便にてポスト投函(在宅不要)

2回目以降も**お得価格の3,598円(税込)** 送料無料

※定期購入はいつでも停止・休止できます。次回発送の1週間前までにご連絡ください。

大阪大学イノベーションセンターにて有用性を検証済

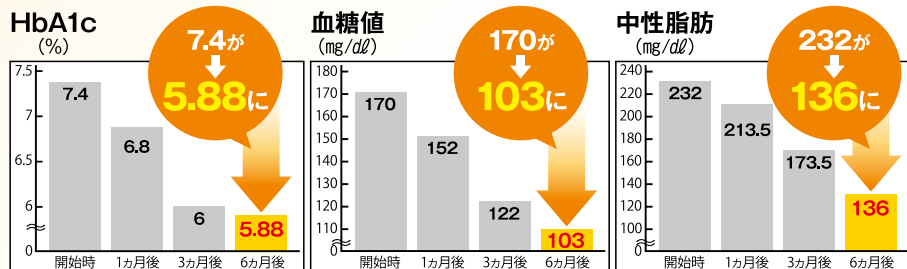

出典:大阪大学バイオベンチャー・(株)エプソン臨床試験報告 全国50〜60歳代男女が「大自然の菊芋」を6ヵ月間試したモニタリング結果報告(試験期間:2021年10月〜2022年4月、試験方法:1日5粒摂取)。※「大自然の菊芋」は医薬品ではありません。この試験結果は効果効能をお約束するものではありません。病院から処方されているお薬と併用される場合は、担当の医師にご相談ください。

菊芋研究の
第一人者が推奨

水溶性食物繊維イヌリンのちから

「菊芋にはイヌリンが多く含まれ、腸内で糖分や脂肪分を包み込んで吸収を妨げる役目をしてくれます。また、腸内で善玉菌の餌となり、腸内環境を整えてくれます。まさに菊芋は「奇跡の食材」といえるでしょう」



高橋玄朴先生
筑波大学講師
菊芋研究会会長

広告番号 D-100 ●お申し込みはお電話で ●受付時間:9:00~18:00(日曜休)

050-1882-1201

株式会社 和(なごみ)

〒665-0845
兵庫県宝塚市栄町1丁目6番2号
花のみちセルカ2番館103号

【お支払い方法】NP後払いwiz(コンビニ・郵便局・銀行・PayPay)、クレジットカードがご利用いただけます。※NP後払いwizの場合は、ご請求書を商品と一緒に同梱させていただきます。記載事項に従って発行日から14日以内にお支払いください。銀行での振込手数料(各銀行によって振込手数料が異なります)はお客様のご負担となります。お支払い期日を過ぎてもお支払いの確認ができない場合、手数料が加算される場合がございます。※クレジットカード払いを希望の場合は、お電話の際にお伝えください。※2回目以降も同じ方法でのお支払いになります。【NP後払いwiz】(株)ネットプロテクションズのNP後払いwizサービスが適用され、同社へ代金債権を譲渡します。当社および同社は、各社保有する個人情報をサービスの範囲内で相互に提供します。同社HP(<https://np-atobarai.jp/terms/atobarai-buyer.html>)にてNP後払い利用規約および同社のプライバシーポリシーを確認の上、これらに同意して後払いサービスをご利用ください。ご利用限度額:税込55,000円。【配送】商品はゆうパケット便にて、ご注文から1週間前後でお届けいたします。お届け日・時間のご指定はできません。2回目以降は初回購入日を起算とし30日毎にお届けいたします。【返品・交換】商品到着後8日以内にお電話(0120-753-311)で連絡をお願いいたします。その際は未使用、未開封の商品に限らせていただきます。返品送料と返金にかかる振込手数料はお客様にてご負担していただきますので、予めご了承ください。万が一、不良品の場合や、到着時破損の場合などは直ちに交換いたしますので、送料着払いにてご返送ください。※お預かりした個人情報は、商品の発送、ご注文等に関するご連絡のほか、カタログ・DM等の送付など各種情報の提供に利用いたします。

症例①

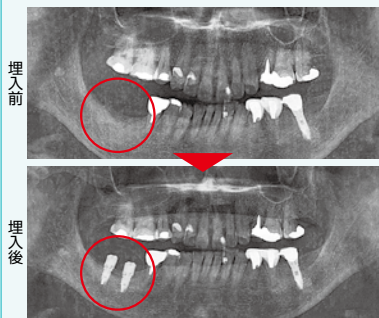

症例②

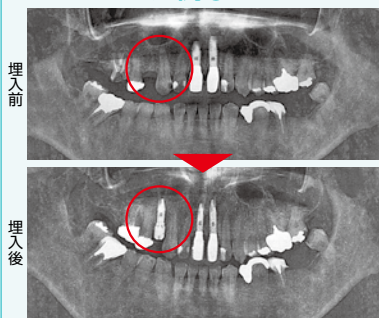

今回は2つの症例を紹介致します。症例①右下白歯2本埋入、症例②右上白歯1本埋入。インプラントは顎の骨にしっかりと固定されるため自分の歯と同じように噛むことができ、見た目も自然で美しいです。ブリッジのように隣の歯を削ることもや、入れ歯のように周囲に負担をかけることがありません。残っている健康な歯の寿命を延ばすことにつながります。材料・技術の進歩でインプラント可能な範囲はさらに広がっています。詳細はお気軽にお問い合わせ下さい。

ご来院・ご相談は無料です
ご相談・お問合せは、
歯科衛生士 松浦まで

**各種カード・ローンの相談
も取り扱っております**
詳細はお問い合わせ下さい。

やばしら歯科 駅ビル診療所・愛育会ビル

☎047-384-4182

■松戸市日暮1-1-2 新京成八柱駅ビル2F
松戸市日暮1-5-8 愛育会ビル2F(☎047-385-3591)
■営業 9時~22時(土曜18時迄)※12時30分~14時はお昼休み
日曜 9時~12時、13時30分~18時
■FAX 047-384-4756 ■yabashira@j-dol.com



● Health & Beauty ●

ヘルス&
ビューティー

年末年始の行事が過ぎたとうっかりして
いたけど、2月は節分やバレンタインなどの
行事がありますね。今年の節分は恵方巻を
作ります!具にもしっかりこだわります。バレン
タインには、フォンダンショコラに挑戦!腕
の見せ所です!



ときわ

松戸市無料在宅歯科健診

対象者 のご案内

- 要介護3・4・5と認定されている方
- 一人では通院できない松戸市内に住所がある方
- 現在歯科治療中でない方

松戸市歯科医師会キャラクター
「モグモグちゃん」

(施設入居者を除く)

上記以外の方でも健診を受けられる場合もありますので
お気軽にご相談ください。

内容 松戸市歯科医師会会員の歯科医師がお約束の上ご自宅に伺い
虫歯の有無や歯周病の検査、口腔機能についての診査を行います
期間 令和7年4月1日から令和8年3月31日(1年間に1回受診できます)

費用 無料

申し込み 松戸市口腔ケアセンター(平日9:00~17:00)

お問合せ 電話 047-331-8380 FAX 047-331-8553

歯科衛生士
募集中!!



歯科助手・
受付経験者も
大歓迎!!

Web応募はコチラ



歯を失った時の救世主インプラント



インプラント歴 16年
インプラント成功率 97.5%
累計インプラント 5,000本以上
海外最先端インプラント研修 多数
寝ながら治療が可能

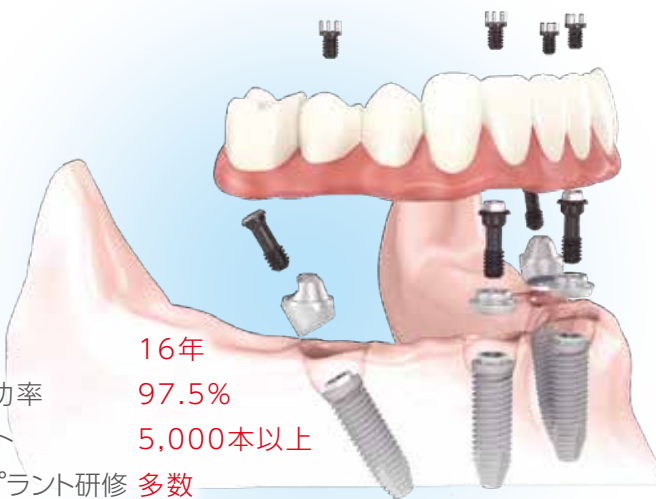

東松戸総合歯科クリニック

各種保険
取り扱い

◆住所 松戸市秋山68-12(秋山クリニックモール) ◆休診日 祝日
◆診療時間 平日 9:30~13:00・14:00~19:30/土日 9:30~19:00

☎047-392-0101

http://www.higasimatudo-dc.com/ 詳しい情報はこちら! (東松戸総合歯科クリニック) で検索

一般歯科	インプラント
予防歯科	歯周病
小児歯科	マタニティ歯科
矯正歯科	審美歯科
口腔外科	スポーツ歯科

北総線秋山駅より徒歩3分



グッドケア4つの特長

特1 居宅事業所を併設
事業所番号:1272206135

ケアマネージャーが、介護のご相談はもちろん、ケアプランも作成いたします。

特2 広くて綺麗な風呂

広々とした大きな風呂で、ゆっくりとおくつろぎください。心も体もリフレッシュ!

特3 機能訓練

専属の機能訓練指導員による個別プログラムで、無理なく効果的に筋力アップを目指します。

特4 レクリエーション

季節ごとのイベントなどを随時開催しています。また、施設内に最新カラオケや麻雀卓もありますので、利用者様に楽しい時間をご提供いたします。

利用者様、ケアマネさんのお喜びの声

「同居家族の都合で、夕(朝)ごはんの手配が取れない日がある」そのことを相談したら、お弁当を作ってくれたのうれしかったです。(利用者様)

「洗濯ができないのですが洗濯していただき助かりました。」(利用者様)

エレベーターのない集合住宅にお住まいの利用者さんには、送迎の際、お部屋まで迎えにいき、おぶってくれました。(ケアマネさん)

たくさんのトレーニングマシンがあり、やさしく教えてもらいながら頑張っています。(利用者様)



グッドケアしいの木台
居宅介護支援事業所
デイサービスセンター
TEL.047-383-2277
FAX.047-383-2278
〒277-0945 千葉県柏市しいの木台2-7-7
送迎車/6台
営業時間/8:00~17:00 休業日/日曜日



見学・体験大歓迎!

介護職募集
パートさん募集
正社員同時募集 詳細はお問い合わせ下さい。

募集要項

- 業務内容/一般介護業務
- 給料/時給1,140円~(経験・資格考慮)
- 時間/8時30分~16時 時間・曜日は応相談
- 休日/休業日を除く週1日以上 応相談(休業日:日曜)
- 資格/自動車運転免許・ヘルパー資格、所持者歓迎します。ヘルパー資格がなくても、大丈夫です。
- 待遇/昇給随時・交通費全額支給・社会保険完備・車通勤OK
- 応募/上記までTEL後、履歴書(写真貼付)持参

週1日からOK

バッティングセンターR16

八千代・国道16号線沿い
千葉県内随一の広さ!
全打席左右打ち!



- 60~150キロまでの球速8トスバッティング
- 小さなお子さまでもプレイできる「室内ティーボールトスバッティング」あり
- 当センター専属スタッフによる「1コインレツスン(火・水・木)」実施中
- 子育て支援「チーパス」持参で特典あり

松戸市内から車で約40分

ホームランボードに当てて1ゲーム分のメダルをゲット!!

バッティングセンターR16

千葉県八千代市米本1448-1
平日 10:00~22:00
土日祝 9:00~22:00
年中無休 駐車場あり(30台)
☎ 047-488-1225

1ゲーム 300円 (22球)



Hello! クーポン券
クーポンの有効期限が明記されていない場合は2月末日まで
2

徳川文武の「太平洋から見える日本」

第百九十六回 技術の進歩と人の生命

技術が進歩すると人間生活が案に
なることは喜ばしい。しかし、技術の進
歩は人間生活を快適にするとは限ら
ない。第二次世界大戦はヨーロッパや
アメリカの鉄道車両、自動車、飛行機、
船舶などの性能が大幅に改善したこ
とで戦争自体も規模が大きく、激しく
なった。原子核反応も実験段階から実
用化に移行するのが早かった。十九世
紀に東アジアで必死に欧米の植民地化
を追っていた日本は、十九世紀末の日
清戦争で中国と朝鮮を支配した西欧
勢力に切り込んだ。明治維新の功も
あつて、日本の着々と国の工業力を近
代化して、西欧軍事同盟に破れた結
果、無謀にも西欧列強に領土的挑戦を
挑むこととなった。一年でミッドウェー
開戦で海軍戦力を大幅に失ったのが潮
目。翌年はガダルカナル撤退、学徒出
陣、翌年サイパン島陥落、本土空襲本
格化、真珠湾攻撃から僅か四年で一九
四五年の東京大空襲、米軍軍神本島
占領、広島に原子爆弾、ソ連が参戦、長
崎に原子爆弾、ポツダム宣言受諾、降
伏、文書に調印、連合軍の本土進駐な
ど、軒並みの行事が続く。元々国内の
資源が乏しい日本は、わずかに四年で東
アジアの広大な地域水域に手足を広げ
たものの、輝かしい明治維新の開闢か
ら七十七年で国亡の危機に自らを追い
込んだ。こんなことは、自信過剰の軍人
内閣が船頭をやらなければ起こらな
かった筈だ。

さて、太平洋戦争敗戦後、わが国日
本は戦勝国である米国の防衛的な保
護と世界的な市場もあり、世紀的な保
護と米国の米に次ぐ世界第二位の技
術経済国になった。技術が進歩すると
生活が便利になることは喜ばしい。で
も新しい技術が不注意にさせたりと
「罪もない他人」にけがをさせたりと
変なことになる。いけぬるアナログ技
術は第二次戦争終結までに大きな進
歩をしたが、電子技術や通信技術は第
二次大戦後の半導体の製造技術の誕
生まで待たねばならない。普通に言っ

と電気技術と言つて発電、送電など
電力が介在する分野を言う。初期の
電話や交換網はアナログ通信が活躍
する分野である。放送も初期は音声を
増幅したり放送電波を送るには電子
管(真空管)が主役だった。計算をする
道具は算盤(そろばん)やタイガーと
言うフランスの手回し計算機、計算尺
も良く使われた。数値のことをアナロ
グ(連続値)とかデジタル(桁表示値)
と言うが、一九四七年に米国のベル電
話研究所でショックレイ、バーディ
ン、ラッテンが半導体の原型を發明
した。

そのうち、現在のシリコンニア州
北部のサンフランシスコに近い地域に
半導体工場を作ったのがショックレイ
などだった。初期の半導体部品にはゲ
ルマニウムが使用されたが、現在はシ
リコン単結晶の薄円板が主な母材で
日本には信越化学、SUMCO(二社で
世界のシリコンウェーファのシェア
一位、二位の会社がある。半導体工場
が多いこの地域をシリコンバレーと言
う。当初は半導体単結晶の直径は二
インチ(五センチ)位だったが、現在は十
二インチ(三十センチ)が標準のよう
だ。実際の半導体素子はこの薄円板の
面に微細加工で何層もの薄膜を形成
してトランジスタなどの回路素子
を接続した回路網を形成する。この回
路網の配線の線幅は一九七〇年当初
は二ミクロンだったが、現在では最も
細い線幅は何と二ナノ(十のマイナス
九乗)メートルなのだ。十の六乗は百万
だから、九乗とは百万の千倍で、億分
の二メートルの線幅なのだ。このよう
にして形成された半導体回路はけし粒
のように小さいものから、コンピュータ
の中央演算回路に使う十ミリ角ほ
どの大電力を消費する回路素子まで
様々な。半導体通半導体と言う名
前で呼ばれる部品は完成すると必要
なシリコン薄円板上で基本的な回路
試験をして外部端子が着いた部品
ケースに納められる。部品ケースに

入った半導体はケースの蓋に商品名
などが印刷される。一般に電力が高速
の信号と大電力の消費電力も何十
ワットと大きく、ケースの容器から高
熱を放熱冷却できる構造やケースの
材質が使われる。

最近の半導体回路の多くは回路性
能を向上するためにアナログ信号と
デジタルの周期的信号が入出力され
ることが多い。とにかく半導体の母材
の上に半導体回路を縮小して作る技
術がここ五十年ほどで飛躍的に向上
したので、直径三十センチほどのシリ
コンウェーファ上には「おびただしく
多数の半導体が出来てしまう。説明の
ために直径三十センチの母材シリコン
円板の面積は約四万平方ミリの三倍
で十二万平方ミリという。ここには
五ミリの半導体回路片二十五平方
ミリが歩留まり十割なら二万四千個
取れることになる。直径三十センチのシリ
コン単結晶は厚さ一ミリ程度に輪切り
にして半導体素子を作る母材として
使用するが、一枚十数万円程するもの
もあると書いてあった。

次回、世界的な電子産業中心の
あとに何が人間生活をより快適にで
きるかを考えてみたい。

※このコーナーへのご意見やご感想を
メール、FAX、おたよりにてお寄せ
ください。(送り先月刊「ロー編集部」)



徳川 文武
プロフィール

最後の将軍徳川慶喜
の弟、水戸藩主昭武
の曾孫。

明治二十五年、昭武公嫡子武定公が子爵
を授爵して水戸徳川家から分家した。松戸
徳川家の三代目当主。早稲田大学理工学
部卒業、スタンフォード大学修士取得後に
米国企業に技術者として勤務。三十年米国
に在住。元帝京平成大学教授。

自転車コラム 49

50代からはじめました!

自転車 いろいろ!

木更津駅～亀山湖～君津駅の道のり 今回は紅葉を目的に
多摩湖までいってみました。多摩湖に近づくまではずっと街中をサイクリ
ングしている感じです。都内を抜けていくので車は多く、安全を心がけて
進みました。自転車道後楽園の脇を通るのはちょっと新鮮ですね。写真
だとちょっと暗く感じますが、サイクリングには良い天気でした。
YouTubeで多摩湖へのサイクリング動画など見ていたのですが思っ
ていたよりは小ぢんまりした印象です。多摩湖より多摩湖のまわりの多摩湖
通りの方が紅葉が広がってきれいでした。もう少し早く出て近くにある
狭山湖まで足を伸ばしても面白いかもしれません。今回は暗くならない
ように帰りがかったので新秋津駅までむかい、電車にて帰りました。



多摩湖通りにて

今回も帰りは輪行にしまし
た。往復で8時間ともなると
早い時間に出ないと帰りが
暗くなってしまいます。夜
に走るのは個人的に好き
じゃありません。朝早く出
るのもつらいですね



かしまばしにて



新秋津駅に向かう途中のラーメン屋にて



多摩湖: 村上ダムにて



狭山湖: 印象的なオブジェがありました



狭山湖: 何かイベントをやっていたようです



多摩湖: 奥にみえる丸いのは取水塔



松戸駅～多摩湖～新秋津駅の道のり: 往復約67km(約4時間30)
※地図とのコースや時間の誤差は多少あります。ご了承ください。

89歳までお申し込み可能!

※20歳～89歳までお申込みいただけ、最長99歳まで更新が可能です。

持病がある方でも

**3つの告知で
申し込める!**

引受基準
緩和型

死亡保険

オリーブの **死亡保険**

引受基準緩和型死亡保険

保険金 100万円コースの場合

男性
54歳

月々 **1,220円**

女性
69歳

月々 **1,260円**

※1 保険料は年齢・性別・保険金額(コース)により変わります。詳しくは資料をご請求のうえ、ご確認ください。
※責任開始日から6か月以内に支払事由が発生した場合、死亡保険金の支払額は50%に削減されます。

資料のご請求、お問い合わせはこちらから!



050-1881-8113

受付時間

10:00～20:00

定休日なし

※年末年始などを除く

●「オリーブの死亡保険」は少額短期保険業者「オリーブ少額短期保険株式会社」の保険です。この資料は商品の概要を記載したものです。詳しくはパンフレット、重要事項説明書等をご覧ください。●この商品は持病がある方、入院経験がある方が加入しやすいよう、告知いただく項目を限定し、引受基準を緩和した商品です。このため、オリーブ少額短期保険の他の商品と比べて保険料が割増しされています。●オリーブ少額短期保険の他の死亡保険にお申し込みいただけるより詳細な告知をいただくことで、保険料が割増しされていないオリーブ少額短期保険の他の商品に契約いただける場合があります。●オリーブ少額短期保険株式会社では、取得した個人情報をお客様の同意を得た場合および法令により認められた場合を除き、次の目的のために利用します。(1)商品・サービスの案内や提供(2)その他、保険関連業務 詳しくは弊社ホームページをご確認ください。※1年ごとに契約期間が満了する保険料掛け捨ての保険です。※契約期間満了前には自動更新となる通知をお送りします。なお、5歳刻み(90歳以降は1歳刻み)で保険料は上昇していきます。



親切・丁寧な対応を心がけています。

金の価格が高騰し、街中ではたくさんの方の買取店を見かけるようになりました。
しかし、買取価格・査定力は店舗によりバラつきが大きく、他店で断られた物や、値段の安かった物も、「実は本物の金だった」ということも多く見受けられます。
当店は70年前から貴金属や宝石を取り扱っており、最新の機器を用いて1点1点査定し、買取価格も都内基準で設定しております。
見積もりだけでも大歓迎です。まずはお気軽にお問合せください。

安心の質預かり

お持ちの品物を質で預けて一時的に現金化し、後で取り戻すことができます。年金から少しずつ返していくこともできます。

詳しくは



質えぐろ

☎047-387-1534

- 松戸市金ヶ作408-73
- 営業 9時～19時
- 定休 毎週火曜、水曜
- http://www.eguro78.com/
- ※新京成線五香駅東口すぐ ※駐車場あり



月刊ハロー！クーポン
質えぐろ
見積りに来て頂いた方に
取引成立・不成立に関わらず
BOXティッシュ
プレゼント！
有効期限 2月末日

● Variety ●

バラエティ

2月14日はバレンタインデー！今年は何個もらえるか楽しみ！『友チョコ・義理チョコ・本命チョコ』っていろいろあるみたけど、僕は何でもいらいっぱい欲しいな。去年より多くもらえるように、今のうちから女の子に優しくしなくちゃ！



ごう

流鉄流山線

一日フリー乗車券発売中！



流山線の駅であれば一日中何度でも乗り降りできる「流鉄流山線一日フリー乗車券」を発売中です。ぜひこの乗車券をご利用いただき、流山線のショートトリップと見どころいっぱい沿線散策をお楽しみ下さい！

名 称	流鉄流山線一日フリー乗車券
発売箇所	流山線全駅にて毎日発売
発 売 額	大人 500円 小児 250円
有効期間	発売当日限り
様 式	電車の写真をあしらったカードタイプ

※誠に申し訳ありませんが、郵送での受け付けは致しません。ご了承下さい。

お問合せ ☎270-0164 千葉県流山市流山1-264番地 ☎04-7158-0117
流鉄株式会社 鉄道部運輸課 (月～金 9:00～17:00)

<http://ryutetsu.jp>

正月の雪、大丈夫でしたか？

完売、欠品だらけでご迷惑をお掛けします

年末年始から待機してる方、順次進めてます！



タイヤ販売・中古車販売・車検・修理・钣金



GOOD YEAR 株式会社 ヴィヴィッド
松戸市穂台1086-1
松戸 ヴィヴィッド 検索

有限会社 ヴィヴィッド
松戸市穂台1086-1
くわしくはHPへ

エイホー ヤココー ガーデン
松戸 当店 タジマヤ



看板専門

看板作成全般、補修、撤去工事

LED電光
掲示板

株式会社
33工房 ☎04-7190-1966
〒277-0932 千葉県柏市藤ヶ谷新田169-4 千葉県屋外広告業登録111199号
FAX 04-7190-1967 E-mail s1f@san-studio.jp



machida
coffee

open 6:30～close 16:00 to 15:30

一日のはじまりに
しっかりとしたコクのエスプレッソと
香ばしく焼き上げたクロワッサンを。

朝の時間を大切にしたい方へ向けた
6:30から開く小さなカフェです。

気軽に立ち寄っていただける場所
でいられたら嬉しいです。

新感覚 スプレー洗車機でできる高品質ガラス系コーティング

ガラス系
ヴェールコーティング
定期的メンテナンスがオススメです

水コース **400円**
モコモコ泡洗車コース **600円**～

ノンブラシ自動洗車機もあります!

超撥水! かければかけるほどツヤ感がUPします

セルフ洗車場 **BLUE GARDEN**
ブルーガーデン
松戸市西馬橋幸町76
営業時間 AM6:00～PM9:00

チラシに“新しい価値”を付与するために…
国内初の最新生産設備を導入しました。

1枚1枚、
違う情報が入った
チラシが
量産可能に!

Taihei **タイハイ株式会社** メディアプロダクツ事業部
営業本部／千葉県市川市堀之内5-21-11
Tel:047-315-9200(代表) Fax:047-315-9300

南流山 気軽に「音楽」を始めよう! ◎楽器の種類は12種 ◎完全個別指導
◎月1回から可能 ◎お子さま～大人・シニアまで ◎楽器レンタルあり

体験レッスン受付中!
1回 1,000円

入会していただきますと、初月の
レッスン料を1,000円割引いたします。
※入会金はいただいておりません。
ぜひ一度、お問い合わせください▶▶▶

ピアノを習っていませんか?
子どもから大人まで
プロの音楽家の確かな指導
丁寧な指導を心がけています

ピアノ・声楽クラス

みみミュージック
☎04-7138-5324
■流山市南流山4丁目14-24
■営業 8時30分～22時
(土・日・祝は朝7時～)
※南流山駅徒歩3分、駐車場完備
http://mimi-music.jp
mimi.music.nagareyama@gmail.com

月刊ハロー!クーポン
みみミュージック
ヴァイオリン・ヴィオラの
月謝50%OFF
※新規入会で、3ヵ月継続され
た方(3ヵ月目に利用可能)
※「月刊ハロー!」または、共通ク
ーポン券使用で特典が受けられます。
有効期限 2月末日

老後や終活に関する お困りごとを 1つの窓口で解決。

私たち一般社団法人 終活協議会は、日々の見守りや緊急時の医療機関や施設とのやりとり、認知症やご逝去後に備えるための手続きまで、家族の“代わり”となって支えるサービスをご提供します。ご希望や状況に応じてあなただけのプランでサポートいたします。

もしもの時に必要なことは、こんなにあります。

日々の暮らし

- 保険選びや見直し
- 通院・入退院時の付き添い・手続き
- 福祉施設選び・介護サービス利用
- 入院・施設入居時の身元保証

亡くなった後

- ご逝去後の葬儀や行政手続き
- 納骨・墓じまいなどの相談
- 相続・公正証書作成
- 遺品整理・不動産売買

お任せください!

もし認知症になったらどう暮らしていこう…

もし自宅で突然倒れたら、どうしよう

頼れる友人や親族が近くにいない

入院や施設に入るのに身元保証人がいない

自分の老後を考えるきっかけに!

今なら資料請求で**エンディングノート**を**無料**プレゼント!

まずは**お電話**ください!

資料請求は**無料**お電話で「資料送付を希望・申込番号**2000**」とお伝えください
050-1881-8106 申込番号 **2000** 受付時間 10:00～17:00 全国対応／年中無休

※お客様の個人情報は、サービスのご案内・資料発送にのみ使用いたします。

一般社団法人 終活協議会
想いコーポレーショングループ
【東京本部】
〒170-0002 東京都豊島区巣鴨2-11-4 第3高橋ビル11F