

# 月刊 Hello! まつど

あなたの街の情報誌

Volume 297 1  
2025.

ハロ~!

お得な  
クーポン券  
付き

月刊 Hello! がこちらで  
読めます!  
松戸 HATSUDO | 松戸つうしん | 検索



特集

## 自分らしさ大切に! あなたの美と健康を引き出すお店特集!

地域最大級! 展示車両はなんと常時300台以上!の

### ミックオートガーデン松戸へやってきました!

徳川文武氏の連載コラム

### 徳川文武の「太平洋から見える日本」

自転車コラム37

### 50代からはじめました! 自転車でいこう!

今月の表紙は  
松戸駅西口のエステサロン  
マラエさんで働く横山さん(左)  
と高橋さん(右)です。  
詳細は6Pへ。



松戸



# 千葉どうぶつ総合病院

## 夜間救急診療

24時間当直医が待機し、夜間救急診療を行っております。

事前にお電話をお願いします。  
TEL.04-7157-8618

## 専門診療

専門性の高い疾患について専門医が診療にあたり、より高度な医療を提供します。

- 外科
- 神経科
- 皮膚科・耳科
- 循環器診療科
- 動物行動診療科
- エキゾチックペット診療科

## 高度医療

先端技術と設備を導入し、正しい診断と、より良い治療法を選択できる体制を整えております。

- 1.5T MRI装置
- CT装置
- 再生医療
- 内視鏡
- 腹腔鏡

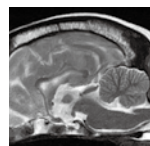

〒270-0163 千葉県流山市南流山1-21-8  
TEL.04-7157-8618 <https://chiba-ah.com/>



## アニファ動物病院

※アニファ動物病院のカルテは千葉どうぶつ総合病院とオンラインで共有されております。

### 松戸病院

千葉県松戸市胡録台308  
TEL.047-710-7605



### 五香病院

千葉県松戸市五香3-7-1  
TEL.047-703-8117



# 募集ニュース

# あなたの新年を約束します!

✓ 自転車でもバイトOK!

✓ 集金業務は  
時間効率最高!  
(お話し好きな男性・女性)



## 外国人社員・海外奨学生25名が勤務!

### 募集職種・給与

**A** 朝刊配達 月給6万~10万円 時間 / AM1:30から2~3時間程度

**B** 夕刊配達 月給3万~5万円 時間 / 13:30から1時間半程度(自転車可)

【勤務】基本は週6日勤務。週3~4日希望の方ご相談ください。

【資格】原付免許。自転車も可。ご相談ください。

**C** **AB**朝刊・夕刊配達 月給12万~15万円(入社祝い金5万円) \*1年以上勤務出来る方

**D** 集金業務 月収3万~6万円(読売はマンパワーに拘ります)

【勤務】月末25日から翌月5日位迄 \*正味トータル20時間

■ バイト勤務先9店舗 / YC松戸. YC六実. YC椀台. YC上本郷. YC金ヶ作五香. YC新松戸. YC東松戸. YC松戸駅東. YC常盤平松飛台

### 応募先

☆先ずはフリーダイヤルへ電話を!



## 株式会社 椎名

本社 / 〒270-2232

松戸市和名ヶ谷724(担当 宮本・佐藤)



■ 読売新聞販売店9店舗の運営

【HP】<https://www.matsudo417.com/>

■ 応募専用 ☎0120-25-2517

あなたの好きな店  
選べます



<p><b>YC松戸店</b> 松戸市竹ヶ花西町305-9 TEL.047-362-2056</p>	<p><b>YC六実店</b> 松戸市六実3-31-30 TEL.047-386-8084</p>	<p><b>YC椀台店</b> 松戸市松戸新田432-4 TEL.047-331-0566</p>	<p><b>YC上本郷店</b> 松戸市上本郷4076 フォレストマンション1F TEL.047-362-3143</p>
<p><b>YC金ヶ作五香店</b> 松戸市五香7-9-5北丘サニービル1F TEL.047-386-3188</p>	<p><b>YC新松戸店</b> 松戸市新松戸5-3-2 TEL.047-344-3463</p>	<p><b>YC東松戸店</b> 松戸市東松戸2-216 TEL.047-311-2050</p>	<p><b>YC松戸駅東店</b> 松戸市二十世紀が丘美野里町26 TEL.047-361-1602</p>
<p><b>YC常盤平松飛台店</b> 松戸市串崎南町178 TEL.047-389-1022</p>			

# 今話題の樹木葬と同じく、 自然の中で土に還る

継承者がいないので  
無縁墓になるのが心配…  
子供に迷惑をかけたくない…

散骨にはない、個人の眠る場所がわかる安心のかたち。  
将来にわたっての管理・供養がある安心のかたち。

現地ご案内会  
好評開催中!

●受付時間/午前9時～午後5時  
●雨天実施

供養料(1~4壺体まで埋葬可)  
個人・ご夫婦でのご利用がおすすめです。

プレートサイズ/30cm×30cm

永代供養料 **30万円**  
(非課税)

プレート代 **55万円**  
(税込)

※別途埋葬料33,000円(税込)が1回につきかかります。※初回彫刻料込

供養料(1~6壺体まで埋葬可)  
ご家族でのご利用がおすすめです。

プレートサイズ/30cm×48cm

永代供養料 **60万円**  
(非課税)

プレート代 **11万円**  
(税込)

※別途埋葬料33,000円(税込)が1回につきかかります。※初回彫刻料込

**追加供養料・年間管理料は一切かかりません。** ※詳しくはお問合わせください。

—新しいお墓のかたち—

## 公園プレート葬

●使用可能人数は

1区画 2壺体(2段埋葬で4壺体まで可)タイプと3壺体(2段埋葬で6壺体まで可)タイプの2種。  
2段埋葬にした場合でも供養料の追加はございません。

●埋葬時には1回につき33,000円(税込)の埋葬費がかかります。

●2回目以降の銘版(石プレート)への彫刻料は1壺体につき22,000円(税込)がかかります。

●布袋に入れて埋葬いたします。お骨はそれぞれのプレートの下で土に還りますので、合祀はいたしません。

現地案内図

先着順受付

今回販売数 **300基**

※先着順で受付をさせていただきますので、完売の際はご容赦ください。  
※場所の指定はできませんので、あらかじめご了承ください。

ご来園の際、道に迷ったら ☎04-7178-2377 まで  
お気軽にお問い合わせください。

**東武野田線「運河駅」よりタクシー代無料!**

電車で現地へお越しの際は、「運河駅」よりタクシーをご利用ください。  
領収書をご持参いただければ、現地にて係員がご精算いたします。

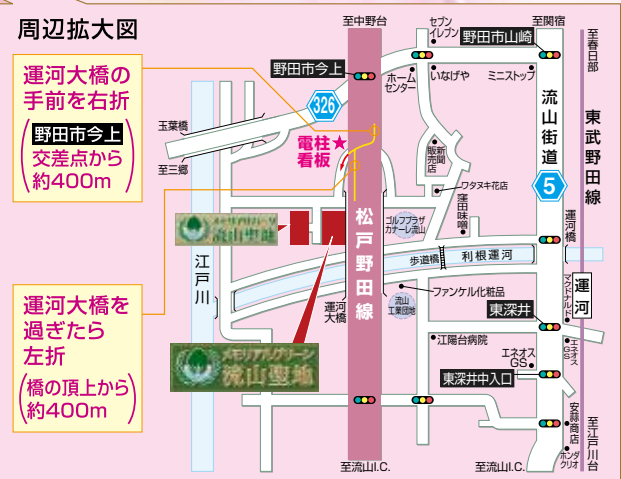

■メモリアルグリーン流山聖地概要  
●所在地/千葉県流山市西深井1118番地 ●総面積/15,008.71㎡ ●公園プレート葬総基数/1,000基 ●公園プレート葬今回販売数/300基 ●供養料/1基(2名)・300,000円及び1基(3名)・600,000円の2種(それぞれ2段埋葬にした場合でも供養料の追加はございません) ●年間管理料はかかりません ●宗教不問 ●施設/管理棟、休憩所、法要施設、駐車場、水場、トイレ他 ●管理・事業主体/宗教法人 浄観寺(管理事務所)住所/千葉県流山市西深井1118番地・電話/04-7178-2377 ●許可番号/流山市指令第986号

●受付はFAXでも対応しております  
**FAX 04-7178-2378**

※FAXでの受付をご希望の方は「お名前・住所・電話番号」を必ず明記の上、お送りください。後日、当社よりお電話させていただきます。

●お問合せは  
**☎04-7178-2377**  
**(株)流山聖地** 千葉県流山市西深井1118

※お預りした個人情報は、本件のご連絡に限り利用させていただきます。情報の漏洩が無いよう安全に管理し、お客様の許可なく第三者への提供は一切いたしません。

# CONTENTS

## 月刊Hello! まつど

あなたの街の情報誌  
2025.1 Vol.297

6 自分らしさ大切に!  
あなたの美と健康を引き出すお店特集!

10 グルメ

12 徳川文武の「太平洋から見える日本」

14 バラエティー

20 自転車コラム 50代からはじめました! 自転車でいこう!

22 求人

24 ペットと暮らそう!

25 インフォメーション

29 プレゼント

31 ミックオートガーデン松戸へやってきました!

### クーポン券をご利用の方へ

- 有効期限が明記されていない場合、1月末日まで有効となります。
- 本誌掲載店のうち、クーポンサービスの内容が明記されている店舗でご利用になります。
- クーポン券は切り取って使用時にお渡ください。
- 他のクーポン券・サービス券との併用はできません。
- 有効期限・サービス内容は店舗により異なりますので、必ずご確認ください。
- 1回で複数枚数の利用はできません。

2025年1月11日(土)日野レッドドルフィンズ戦はシーズンの初ホストゲームが開催され、「Re: 柏の葉 一万人CREW計画」を始動します。

当日は、来場者1万名さまに565[GO ROCKETS GO]ホッケーシャツをプレゼントします! 皆様のご搭乗をお待ちしております。

先着1万名様プレゼント

565 GO ROCKETS GO ホッケーシャツ

NEC GREEN ROCKETS TOKATSU NECグリーンロケッツ東葛

## 月刊Hello! 入手方法

読売新聞販売店 配布エリア

- 1 最寄りの読売新聞販売店よりお届け (15店舗)**
  - 松戸店・松飛台くぬぎ山店・六美店・北小金店・稔台店・常盤平店・金ヶ作五香店・新松戸店・新松戸北部店・松戸駅東店・東松戸店・北松戸八ヶ崎店・上本郷店・流山店・南流山店
- 2 広告掲載店等の店内設置ボックス他約100ヶ所に設置**

流山北部公民館/流山初石公民館/南流山センター/流山東部公民館/イオン北小金店/聖徳大学/東葛ベイト/流山商工会議所/松戸商工会議所/森のホール21/湯楽の里/らんらん倶楽部/流山駅など、約100ヶ所
- 3 「月刊ハロ〜!」専用ラック**
  - ハローマート (1北松戸店)
  - マツモトキヨシ
  - マツモトキヨシ八柱駅前店
  - イトーヨーカドー (1流山店 2松戸店 3八柱店 4柏店)
  - ザ・プライス五香店
  - 松戸南部市場内 ●流山市役所 ●松戸税務署
  - らんらん倶楽部 ●新東京病院 ●新松戸中央総合病院
  - 流山市文化会館 ●常盤平ポウリングセンター

★他多数

## 松戸観光物産展

お問合せ: 047-703-1100  
主催: 一般社団法人松戸市観光協会

# いいね! まつど。

1月のテーマは「あったかぽかぽか」「オレンジ」

毎月第3土曜日開催

2025年1月18日(土) 11時~16時

キテミテマツド前プラザ広場

松戸観光案内所では、松戸市のパンフレットやイベント情報、松戸市の物産品を取り揃えております。矢切の渡しマンホールカードの配布や御城印の販売もごさいます。お土産探し、休日の目的探し等にぜひご利用ください! お待ちしております。

観光協会HP

休館日: 月曜日 (月曜が祝日の場合、翌日休館)

開館時間: 10時から18時

松戸市本町7-3 ☎047-703-1100

あなたの美と健康を引き出すお店特集

グルメ

バラエティー

求人情報

インフォメーション

Hello! 各店共通クーポン券

1

# 自分らしさ大切に! あなたの美と健康を 引き出すお店特集!

## Hello! コラム 冷え性対策

「冷え」は、血液循環や臓器の働きが低下しているサイン。身体が冷えると緊張状態が続き、血液循環を悪くさせるため、疲労物質が筋肉にたまり、肩こりを起こします。さらに自律神経を乱し、手足の冷えやぼてり、頭痛、めまい、腰痛、便秘などを引き起こします。「冷え」予防には、お湯につかって身体を芯から温め、「冷え」を持ち越さないようにしましょう。38度くらいのお湯にゆっくりつかると半身浴がお勧め。冷たいビールやアイスクリーム…といった食生活は、最も身体を冷やします。冷たい飲食物は内臓を冷やし、特に消化器系の働きを低下させますので控えるようにしましょう。冷え性対策に重要な栄養素は、ビタミンE、C、B群、良質のたんぱく質です。その他にも、生姜や根菜類、香味野菜、香辛料があります。これらを有効に摂取して、冷えに負けない身体にしましょう。



松戸

## 松戸駅西口目の前!完全個室のプライベートサロン! 体のメンテナンスや美肌ケアが叶うトータルヘルス&ビューティサロン



完全個室プライベートサロンです。

### オールハンドのフェイシャルメニューで 美肌&癒しのWケア



ゆらぎがちな肌やダメージ肌に休息をもたらし、肌細胞を元気にするレストセルトリートメント。肌が栄養を受け入れやすい状態へ整えるマーメイドセルトリートメント。美しい肌を目指せます。

**レストセルトリートメント**  
通常11,000円→**初回8,800円**  
**マーメイドセルトリートメント**  
通常13,000円→**初回11,000円**



### 刺さない痛くない 水光注射

高速ジェットエア「ACTトリートメント」導入。凍結乾燥ヒト幹細胞培養液をお肌へ導入する最新の若返りトリートメント。

**ACフェイシャル** 通常26,400円→**初回15,840円**  
**ACスカルプ** 通常13,200円→**初回7,920円**



### 大人気! 肌再生プログラム

**VOSサロンケア**  
通常¥22,000→**初回11,000円**



### 美容・健康に役立つ アイテムが豊富

**SPICARE・リアポータ・リアムール・エステプロラボ正規取扱店**

- 深層圧オイルトリートメント**  
(60分)8,520円↓ (90分)11,280円↓ (120分)14,040円↓  
**6,180円 8,880円 11,180円**
- 小顔調整付リンパドレナージュor深層ほぐし**  
(60分)8,520円→**6,180円**
- 骨格調整付ボディトリートメント**  
(60分)8,220円↓ (90分)11,100円↓ (120分)13,800円↓  
**5,980円 8,680円 10,880円**
- 骨格調整&小顔セット** (100分)12,240円→**9,680円**
- ヘッドヒーリング(60分) 何度でもこの価格 6,900円**
- 平日限定セット♪全身フルコース♪**  
足裏リフレ+ボディ(ほぐし)+ヘッド(90分) **8,780円**
- 今だけ土日限定ヘッドorリフレorもみほぐしから2つセレクト(80分)**  
**何度でもこの価格 8,800円**
- フェイシャル美肌コース光フォトフェイシャル**  
(選べるパック付) 10,380円→**6,700円**
- ミルクピーリング** 7,200円→**5,200円**  
その他メニューもございます。

疲れをスッキリ解消したい!という方におすすめなのが、「深層圧オイルトリートメント」。筋肉の深層部までしっかりと圧をかけ、凝り固まった筋肉を緩めてリンパの詰まりを流してくれます。デトックス効果もリラックス効果も溜まった疲れ解消に!!最近ではマスクが外せられなくなったことで、お顔のたるみやほうれい線に悩まれている方が多いので、小顔調整もおすすです。小顔調整は左右の歪みを整えたり、頭痛や首肩のコリにも効果的です。またVOSサロンケアは、美容成分を纏ったイノスピキュールが肌細胞を活性化!肌のター

ンオーバー促進でバリア機能向上&シミやニキビにも◎自分史上最高の肌。そのほか、マスクによる肌荒れ・シミ・シワ・そばかす・赤ら顔・ニキビなどのお肌のトラブルでお悩みの方におすすめなのが「光フォトフェイシャル」。こちらはミルクピーリングとセットで受けるご用意願っておりますので、妊婦さんや産後の方も安心して通っていただけます。エステサロン初心者の方も通いやすい同店で理想の身体を手に入れましょう!

マラエ  
**Malae**  
☎047-331-2223  
■松戸市本町20-1 新角ビル7階  
(松戸駅西口すぐ)  
■営業 10時~21時  
■定休 不定休、12/31~1/2休み  
https://www.malae-matsudo.com/  
※スタッフ募集中



詳しい  
お店情報は  
こちらから!



今月号の表紙のお店です



月報ハロー!クーポン  
マラエ  
ペア割引特典  
ボディメニュー  
10分延長  
※必ず事前に電話予約をお願いします  
有効期限 1月末日まで

**松戸** おかげ様で12周年!! 本気の方のための痩身専門店!!  
結果重視◎大反響の本命サロン!!

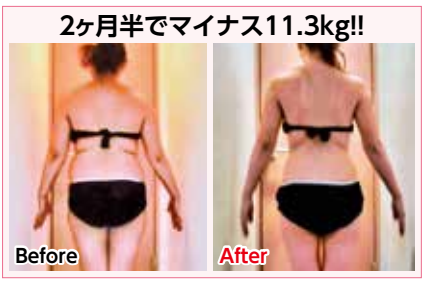

**2ヶ月半でマイナス11.3kg!!**

Before After

スーパーセルム  
循環が悪いと赤くなります

オーナーの須藤です。  
お気軽にご来店ください。

**ハロ〜限定 スッキリ体験!!(初回限定)**  
90分~100分 **5,500円**(税込)

- フットケア(足の循環を良くし代謝をあげます)
- スーパーセルム 1箇所(凝り固まった脂肪セルライトにアタック)
- サウナドーム(遠赤外線サウナで老廃物を汗と共に)
- ソルトマッサージ1箇所

詳しくはこちらから

目指せ2ヵ月でマイナス10kg!! 内容充実の体験メニューがスペシャル価格で登場!! 同店の痩身は「キャビテーション」「ラジオ波」「遠赤サウナドーム」「中周波SHAPE」「フットケア」を完備!! 骨盤ストレッチ・血行促進カッピング・血流促進で代謝UP↓脂肪細胞の周りの老廃物を超音波振動で撃退↓リンパ節から汗として排出↓インナーマッスルから引き締め! 相乗効果で痩身が叶う! ハンドテクニックでは経絡・リンパ・ソルトをお客様に合わせてご利用♪「絶対痩せたい」あなたにおすすめのサロンです。

**八ヶ崎** 慢性的な肩こり・腰痛・足や腕の痛みやしびれ、もうよくならないと諦めていませんか?



**メニュー**

**整体コース 60分**  
初回 **1,000円** + 施術料 **5,000円**  
(ハロ〜クーポンで初回3,000円に)

**クイック整体コース 20分 2,000円**

**バランス矯正体操教室 会費1ヶ月(月4回) 3,000円**

場所: 八ヶ崎会館 金曜13時30分~15時(P有)  
小金・南増尾 ※無料体験あり

今まで多くの病院や施術院に通って、その場合は少し楽になるけどまたすぐ症状が出たり、通い続けてもなかなか良くならなかったり、お医者様や施術者から「原因不明」や「年だからしょうがない」と言われてしまい、痛みと一生付き合っていくものとしてよくなることを諦めてしまっ  
てはいませんか?  
私達の体起こる多くの慢性的な症状の原因は、年や体格のせいではなく、そのほとんどが皆さんの「生活環境」の中にあります。杉浦整体院さんでは、問診・視診・触診をすることで皆さんの生活環境を把握し、問題点を伝え、それに沿った施術や日常生活の指導により症状の改善を行います。慢性的な症状でお悩みの方、是非ご連絡してみてください。

**エステティックサロン・ベル**  
☎047-367-1788

- 松戸市本町14-20 第二ビュハイツ2F
- 営業 10時~20時
- 定休 水曜・日曜・祝日
- 松戸駅徒歩3分



月例ハロ〜クーポン  
エステティックサロン・ベル

**ハロ〜!  
特別価格に**

有効期限 1月末日

**トライアングルボディ  
バランス(杉浦整体院)**  
☎047-346-6724

- 松戸市八ヶ崎5-2-2
- 受付時間 9時~12時, 14時~19時
- 定休 日曜・祝日

http://tbsugiuraseitai.web.fc2.com  
※駐車場あり ※要予約



月例ハロ〜クーポン  
杉浦整体院

**整体コース  
60分 6,000円 ↓  
初回 3,000円**

有効期限 1月末日

**歯科衛生士  
募集中!!**



**歯科助手・  
受付経験者も  
大歓迎!!**

Web応募はコチラ



**歯を失った時の救世主インプラント**



インプラント歴 **16年**  
インプラント成功率 **97.5%**  
累計インプラント **5,000本以上**  
海外最先端インプラント研修 **多数**  
寝ながら治療が可能



**東松戸総合歯科クリニック** 各種保険 取り扱い

◆住所 松戸市秋山68-12(秋山クリニックモール) ◆休診日 祝日  
◆診療時間 平日 9:30~13:00・14:00~19:30 / 土日 9:30~19:00

**☎047-392-0101**

http://www.higasimatudo-dc.com/ 詳しい情報はこちら! (東松戸総合歯科クリニック) で検索

- 一般 歯科
- 予防 歯科
- 小児 歯科
- 矯正 歯科
- 口腔 外科
- インプラント
- 歯 周 病
- マタニティ 歯科
- 審 美 歯 科
- ス ポー ツ 歯 科

北総線秋山駅より徒歩3分



白髪をキレイに染めたいならココ!多彩なカラーが魅力のお店♪  
感動必至!髪質改善新感覚トリートメントにも注目!



落ち着いた店内に実力派のスタッフは30代以下の女性客に人気があり、そのほとんどが口コミでの来店。白髪にもキレイに染まると好評の同店のカラーはアルカリカラーとノンアルカリカラーの2種類を使い分けるので、それぞれの特長を生かして根元から毛先までキレイに染め上げてくれます。また、新トリートメントは、オーナーが「これを体験しないと絶対に損をする!」と大絶賛するほどのもの。格段に違いを見せる艶と触り心地は、お客様の評価も非常に高いのです!髪質を良くしたいと本気で思っている方におすすりめです!

ツヤ髪♪カラーキャンペーン実施中!  
カラー+トリートメント+カット 9,350円

- カラー+トリートメント(マイフォーストリートメント)+カット 14,300円
- パーマ+カット 13,200円
- プレミアムカスタマイズトリートメント(金曜限定・ホームケア付) 16,500円
- カラー+トリートメント(マイフォーストリートメント) 8,800円
- カット+酸性カラー(マニキュア) 12,100円

※全メニュー シャンプー・ブロー込み。※価格は全て税込です。

オピウム

opium

☎047-362-8784

- 松戸市本町3-15 さくらマンション1F
- 営業 9時~19時
- 定休 火曜
- 12/31~1/3休み、1/4から営業
- ※予約優先



月刊ハロ〜クーポン  
opium  
ハロ〜!  
特別価格に  
有効期限 1月末日

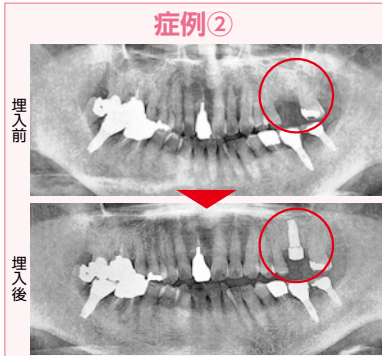
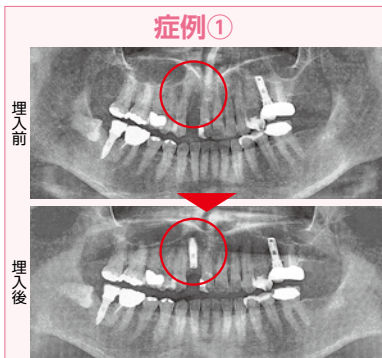

今回はリピーターの患者様の2症例を紹介致します。  
症例①上顎前歯部1本埋入症例②左上白歯部1本埋入2症例とも上顎洞があり埋入が難しいとされています。少数歯欠損の患者様の埋入希望が多くインプラントが欠損補綴(損失歯の回復)の第一選択肢になることを実感して来ている。写真の赤い丸が埋入部位です。材料・技術の進歩でインプラント可能な範囲はさらに広がっています。詳細はお気軽にお問い合わせ下さい。

ご来院・ご相談は無料です

ご相談・お問合せは、  
歯科衛生士 松浦まで

各種カード・ローンの相談  
も取り扱っております

詳細はお問い合わせ下さい。

やばしら歯科 駅ビル診療所・愛育会ビル

☎047-384-4182

- 松戸市日暮1-1-2 新京成八柱駅ビル2F
- 松戸市日暮1-5-8 愛育会ビル2F (☎047-385-3591)
- 営業 9時~22時(土曜18時迄) ※12時30分~14時はお昼休み
- 日曜 9時~12時、13時30分~18時
- FAX 047-384-4756 ■yabashira@j-dot.com



腰疼 肩こり  
全身もみほぐし  
60分 4,400円(税込)  
30分 2,400円(税込)  
プライベートな  
リラックス空間

ほぐしくん 松戸店  
松戸駅西口0分!アトレ横!  
松戸店 松戸市本町20-1新角ビル3F  
tel.047-366-2960  
営業時間 10:00~22:00



# 糖対策・腸活をWでサポート!

- 安心安全の高品質国産菊芋使用
- 有機肥料のみ使用、農薬化学肥料一切不使用
- 衛生面安全面が整った信頼の国内工場にて製造

国産菊芋使用!!

# 大自然の菊芋

確かな品質! 糖ケア素材イヌリン含有サプリメント



1袋あたり150粒入 1日5粒(1ヵ月分)

イヌリン  
**57%**  
高含有

※2021年9月  
当社調べ

2020年上半期  
スーパーフードランキング  
トレンド予測

**第2位**

日本スーパーフード協会

1日あたり  
約**100円**

※定期購入の場合

**69% OFF**

通常価格 毎月お届け お得な定期購入 **3,218円(税込)**

初回  
限定

**980円** (税込)

送料  
無料

※ゆうパケット便にてポスト投函(在宅不要)

2回目以降も**お得価格の3,153円(税込)** 送料無料

※定期購入はいつでも停止・休止できます。次回発送の1週間前までにご連絡ください。

## 大阪大学イノベーションセンターにて有用性を検証済

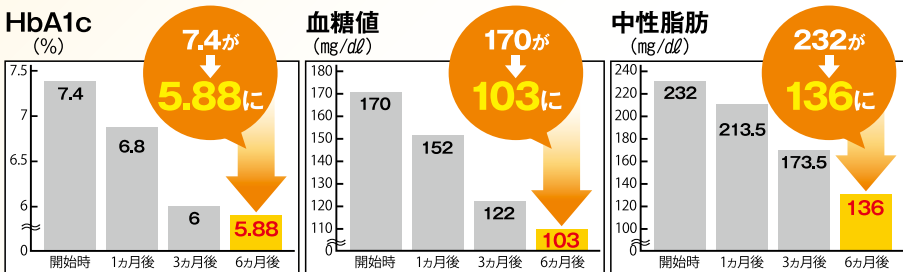

出典:大阪大学バイオベンチャー・(株)エバンス臨床試験報告 全国50~60歳代男女が「大自然の菊芋」を6ヵ月間試したモニタリング結果報告(試験期間:2021年10月~2022年4月、試験方法:1日5粒摂取)。※「大自然の菊芋」は医薬品ではありません。この試験結果は効果効能をお約束するものではありません。病院から処方されているお薬と併用される場合は、担当の医師にご相談ください。

菊芋研究の  
第一人者が推奨

水溶性食物繊維イヌリンのちから

「菊芋にはイヌリンが多く含まれ、腸内で糖分や脂肪分を包み込んで吸収を妨げる役目をしてくれます。また、腸内で善玉菌の餌となり、腸内環境を整えてくれます。まさに菊芋は「奇跡の食材」といえるでしょう」



高橋玄朴先生  
筑波大学講師  
菊芋研究会会長

広告番号 **D-100** ●お申し込みはお電話で ●受付時間:9:00~18:00(日曜休)

**050-1866-9473**

株式会社 **和(なごみ)**

〒665-0845  
兵庫県宝塚市栄町1丁目6番2号  
花のみちセルカ2番館2階

【お支払い方法】NP後払いwiz(コンビニ・郵便局・銀行・LINEPay)、クレジットカードがご利用いただけます。※NP後払いwizの場合は、ご請求書を商品と一緒に同梱させていただきます。記載事項に従って発行日から14日以内にお支払いください。銀行での振込手数料(各銀行によって振込手数料が異なります)はお客様のご負担となります。お支払い期日を過ぎてもお支払いの確認ができない場合、手数料が加算される場合がございます。※クレジットカード払いを希望の場合は、お電話の際にお伝えください。※2回目以降も同じ方法でのお支払いになります。【NP後払いwizの詳細】(株)ネットプロテクションズのNP後払いwizサービスが適用され、同社へ代金債権を譲渡します。当社および同社は、各社保有する個人情報をサービスの範囲内で相互に提供します。同社HP(<https://np-atobarai.jp/terms/atobarai-buyer.html>)にてNP後払い利用規約および同社のプライバシーポリシーを確認の上、これらに同意して後払いサービスをご利用ください。ご利用限度額:税込55,000円。【配送】商品はゆうパケット便にて、ご注文から1週間前までお届けいたします。お届け日・時間のご指定はできません。2回目以降は初回購入日を起算とし30日毎にお届けいたします。【返品・交換】商品到着後8日以内にお電話(0120-753-311)で連絡をお願いいたします。その際は未使用、未開封の商品に限らせていただきます。返品送料と返金にかかる振込手数料はお客様にてご負担していただきますので、予めご了承ください。万一、不良品の場合や、到着時破損の場合などは直ちに交換いたしますので、送料着払いにてご返送ください。※お預かりした個人情報は、商品の発送、ご注文等に関するご連絡のほか、カタログ・DM等の送付など各種情報の提供に利用いたします。