



只今、満床です。

エルダホーム馬橋

松戸市馬橋3251



空室 1室 です。

エルダホーム新松戸

松戸市三ヶ月1234



協力医療機関

医療法人社団 松恵会
けやきトータルクリニック



認知症対応

只今、満床です。

エルダホーム上本郷

松戸市上本郷1464



只今、満床です。

エルダホーム松戸

松戸市樋野口699



空室 2室 です。

エルダホーム新松戸式番館

松戸市二ツ木1468-1

全室個室、介護用ベッド無償貸与

体験入居・ショートステイなど、短い期間でもご利用いただけます。
どうぞ、お気軽にご相談ください。

入居保証金

0円

月額利用料

143,200円(税込)~

ご相談ください。
様々な疑問に
お答えします。



フリーダイヤル

0120-300-230

エルダホーム

検索

- 月額利用料には賃料・管理費・食費・サポート費(認知症対応型のみ)が含まれています。●サポート費は認知症の程度によって変更することがあります。
- 別途、介護保険自己負担分がかかります。●介護保険の認定で自立又は要支援の方は、生活援助費として別途3万円がかかります。



1日の流れ



K様 (要介護2)

6:00~ お声かけにより起床
7:30~ ヘルパー訪問 トイレ誘導等
食堂へ移動
8:00~ 朝食タイム 服薬・歯磨き等
9:00~ 散歩...廊下を往復
9:30~ ゴロゴロしたり韓流ドラマを見たり
10:00~ テレビを見ながらお茶とおやつタイム
11:00~ お声掛けにより食堂へ移動
11:30~ 健康体操...エルダ体操・ラジオ体操等
11:50~ 嚙下体操...パタカラ体操等
12:00~ 昼食タイム 服薬・歯磨き等
13:00~ ヘルパー訪問 入浴準備 お風呂場へ移動
14:00~ 入浴から戻りお昼寝



15:00~ テレビを見ながらコーヒーとおやつタイム
趣味の編み物等
16:30~ 散歩...廊下を往復
17:20~ 食堂へ移動
17:50~ 夕食 服薬・歯磨き等
19:00~ 着替え等就寝準備をしてテレビの時間
20:00~ 就寝服薬
21:00~ 消灯
00:00~ 巡視...起きてらっしゃればトイレのお声掛け
・誘導・見守り等
3:00~ 巡視...起きてらっしゃればトイレのお声掛け
・誘導・見守り等



有料老人ホーム・介護施設の

エルダホームグループ

建物オーナー様 募集



エルダホームグループでは、
当社運営による有料老人ホーム・介護施設の
建物オーナー様を募集しております。
ご所有の土地の有効活用をご検討の皆様から
の事業用地情報をお待ちしております。
まずはお気軽にご相談ください。

tel.047-394-6300

エルダーホームの

夏まつり



今日のエルダーホームは縁日の出店でにぎわっています。
輪投げやお手製のゲームも涼しい室内で楽しめますよ♪
色とりどりのきれいなヨーヨーをつって、うれしい笑顔♪
夏のお楽しみ、満喫していただけましたか？
今年も夏バテ知らず、楽しく夏を乗り切るエルダーホームです。

※イベントは感染症予防対策に細心の注意を払って行われました。

全室個室の、プライバシーの
守られた居住空間。

趣味を楽しんだり、つかれたら横になっ
たりと、今まで送られてきた暮らしと同様
に、ご自分のペースで生活できます。

栄養バランスのとれた温かい
お食事で、健康的な食生活を。

1日分の主食・主菜・副菜を、トータル
バランスで考えた豊富なメニュー。時に
はお楽しみの行事食やバイキングも。

緊急時コールを設置。いつで
も一人じゃない安心感を。

入浴・排泄・食事などの日常生活の援助
や健康管理の他、緊急時の対応も受け
られるので安心です。

エルダーホーム グループ

エル・デイサービス
リハビリセンターときわ平



松戸市常盤平3-21-11
Tel.047-383-5560

ショートステイセンター
エルケア



松戸市新松戸3-114
Tel.047-309-2711

居宅介護支援事業所
NPO法人 松戸エルダーボランティア協会



松戸市常盤平4-20-14
Tel.047-394-7555

印刷物は

お任せください!

地元業者の強み 迅速対応!

チラシ

冊子

パンフレット

会社案内

会報

ポスター

名刺

封筒

ポストカード

カレンダー

伝票

のぼり

横断幕

ノベルティグッズ等

デザイン制作から承ります!

見積もり無料!

(株)エムズジャパン

047-311-7100

〒270-2265 松戸市常盤平陣屋前11-7

E-mail : eigyo@msjp.co.jp

https://www.msjp.co.jp



始めやすい
保険料で
万が一に備える

99歳まで

お葬式代などが準備できる

生命保険

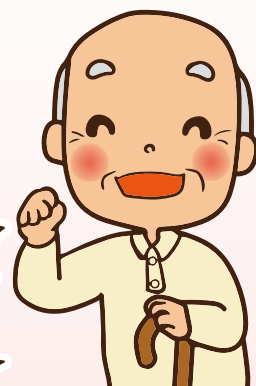
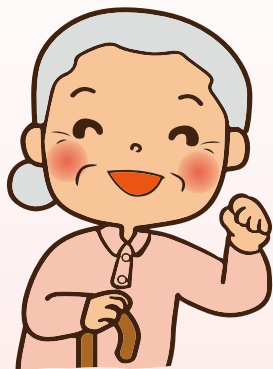

※ 20歳～89歳までお申込みいただけますが、既往症などによってはご契約を制限させていただくことがあります。
※ なお、健康状態によっては、ご加入いただけない場合もございます。

特長1!

始めやすい保険料!

オリーブの死亡保険 50万円コースの場合

69歳・男性なら …………… 月々**1,040円**

83歳・女性なら …………… 月々**2,140円**



特長2!

健康状態に不安がある方でもご加入しやすい!

20～89歳までの方がお申込みいただけますので

ご年齢やご持病があり保険の加入を

諦めていた方にもおすすめの商品です!



- 死亡保障に特化したシンプルな掛け捨て型の保険です。
- 保険期間は1年間で、その後自動更新となり保険料が変更になります。
- オリーブ少額短期保険株式会社では、取得した個人情報をお客様の同意を得た場合および法令により認められた場合を除き、次の目的のために利用します。(1) 保険契約の審査、引受、保管理、給付金のお支払い (2) 関連会社・提携会社等を含めた商品・サービスの案内や提供 (3) 当社業務についての運営管理・情報提供、商品等の充実 (4) その他、保険関連業務詳しくは弊社ホームページをご確認ください。死亡保険「オリーブの死亡保険」は少額短期保険業者「オリーブ少額短期保険株式会社」の保険です。この資料は商品の概要を記載したものです。詳しくはパンフレット、重要事項説明書等をご覧ください。資料請求についてのお問い合わせは下記にて承ります。

☎050-1868-2777

営業時間：月～金曜日10:00～18:00(祝日・年末年始を除く)

【引受少額短期保険会社】

登録番号：関東財務局長(少額短期保険)第36号

オリーブ少額短期保険株式会社

〒160-0022 東京都新宿区新宿5-17-18 H&Iビル

OL202308A-09-01

新京成線「五香」駅より徒歩6分 **アパ**

- ①精肉 ②青果 ③鮮魚 ④惣菜
- ⑤加工食品
- パート・アルバイト募集
- 時給 1,026円～
- ※曜日、時間帯により時給が変わります。



- ◆勤務地 新京成線「五香駅」徒歩5分
- ◆資格 下記時間帯1日4時間から週3日勤務可能な方。
- ◆時間 ①②③④ 7:00～11:00
⑤アルバイト 17:00～21:00
時間応相談 ※曜日は応相談
- ◆待遇 ロッカー貸与、
交通費支給(当社規定)
- ◆応募 ご希望の方は電話連絡の上、
面接日時をご予約下さい。
- ◆その他 ※面接当日は筆記用具持参
(面接時の履歴書不要)
・未経験者歓迎・高校生OK
・短時間勤務OK・自転車通勤可

ヨークプライス 連日盛況につき パートさん・ アルバイトさん募集中!



ヨークプライス五香店
千葉県松戸市常盤平5-22-3
☎047-388-1131
担当/採用係(受付9時～20時まで)

Job

求人情報

掲載されている求人情報について

求人情報は、広告主から掲載依頼された内容を、当社掲載基準に基づき掲載しています。法令に反しているもの、反社会的なもの、公序良俗に反するおそれのあるもの、応募や採用にあたって不合理な費用負担のあるものは、掲載できません。

お気軽にお問い合わせ下さい

TEL 047-311-7100 **e-mail eigyo@msjp.co.jp**

株式会社 エムスジャパン

北初富 **正**

**新車・中古車の販売および
関連業務**

月給(手当込み) 251,000円～300,000円
営業成績により報奨金があります。
※試用期間あり(3か月) ※同条件

**車に興味のある人大募集。
20代の社員が活躍しています。
未経験者も歓迎します。**

◆勤務地 鎌ヶ谷市初富373-1
(北初富駅から徒歩8分)

◆時間 9時～19時(休憩120分)

◆休日 週休2日制
(定休日火曜日+その他の曜日)

◆待遇 賞与年2回、昇給あり
交通費支給・各種保険加入・
制服貸与

◆資格 高卒以上、普通自動車免許(必須)

PCスキル:基本操作(Word・Excel)

◆年齢 年齢制限あり(29歳以下)
※年齢制限該当事由:キャリア形成

◆特色・PR マイカー通勤可
明るく元気ある職場です。
先輩、上司は話しやすいので
すぐ溶け込める環境です。
扱っている車は、程度良好な車
なので、品質に自信を持ってお
客様にお薦めいただけます。

◆応募 電話連絡またはメールにて

株式会社タックス本部 松戸店
鎌ヶ谷市初富 373-1
TEL 047-446-8555
メール matsudo@tax.co.jp
担当/採用係(火曜日を除く9時～19時)

定額減税や新紙幣発行に便乗した詐欺に注意!

6月から開始された定額減税や、7月3日からの新紙幣発行に伴い、詐欺グループがこれに便乗した詐欺の電話をかけてきており、実際に詐欺被害も発生しています。



- 実際にあった事例!!**
- 「●●銀行です。新紙幣になり、タンス預金をしていると税金がかかります。お金を預かりますよ。」
 - 「●●税務署です。定額減税が始まるのでお金が戻ります。手続きは…」

犯人は社会情勢に応じて、手口を新たににして現金を騙し取ろうとしてきますのでご注意ください。

松戸警察署 ☎047-369-0110

松戸観光物産展 **キテミテマツド前プラザ広場**

いいね! まつど。

2024年 **9月21日(土)** 毎月第3土曜日開催

11時～16時

お問合せ: 047-703-1100

主催: 一般社団法人松戸市観光協会

9月のテーマは「収穫祭」と「ぶどう色!!」

※写真はイメージです。※内容は月毎に変更、雨天中止の場合があります。

松戸市内や近隣で活動中のキッチンカー・テントの出店や、
物産販売、クラシックカーの展示がごさいます♪

松戸の「いいね!」と出会えるイベントです! 観光協会HP

松戸観光案内所 では、
松戸市のパンフレットやイベント情報、
松戸市の物産品を取り揃えております。
矢切の渡しマンホールカードの配布や
御城印の販売もごさいます。
お土産探し、休日の目的探し等に
ぜひご利用ください! お待ちしております。

休館日: 月曜日(月曜が祝日の場合、翌日火曜休館)
開館時間: 10時から18時
松戸市本町7-3
☎047-703-1100

グルメ特集!

ヘルス&ビューティー

バラエティ

求人情報

インフォメーション

松戸南部市場内でのお仕事!
野菜や果物の仕分け作業です♪

アルバイト・ パート募集!!

会社名 大扇青果
勤務地住所 松戸市松戸新田30 京葉流通センター内
職種 仕分け作業
雇用形式 アルバイト・パート
業務内容 野菜・フルーツの仕分け作業
勤務時間 ①2:00～6:00 ②5:00～9:00 ③9:00～13:00
 週2日～勤務OK!希望曜日相談OK!
 時間帯も3つから選択可能です!
 日によって時間の変動がございます
休日 日曜・祝日、他会社カレンダー
給与 ①時給1,300円 ②時給1,100円 ③時給1,100円
資格・経験 学歴不問!未経験大歓迎!!
待遇・福利厚生 制服貸与(上着のみ)、車通勤OK
PRポイント 朝または昼頃までの3～4時間だけ!
 勤務終了時間に合わせて選ぶのもOK!
問い合わせ TEL.047-362-0661
担当者名 採用担当



初めての軽作業の方も歓迎!
3～4時間だけのお仕事なので、扶養範囲内や
Wワーク(副業)での勤務も大丈夫!
20代～50代の男女スタッフ活躍中!

事務 同時募集
 9:00～13:00 / 13:00～17:00
 ※週2日～OK!主婦活躍中♪
社員 同時募集
 4:00～13:00
 青果配送・仕分けのお仕事♪



仕事を終わらせてから家事をしたり、
家事をしてからお仕事したり、
ライフスタイルに合わせて勤務可
能です!子育ての落ち着いた方や
副業として働く方、若手～ミドル
世代まで幅広く活躍中!

現場作業員 募集!!

会社名 株式会社 松田工務店
勤務地住所 〒270-2231 松戸市稔台5-11-14
職種 現場作業員
雇用形式 正社員
業務内容 建設業
給与 現場作業員:月25万以上
休日 日、祭日(交代制)
勤務時間 8時～18時(休憩2時間)残業有り
募集人数 現場作業員 若干名
資格・経験 業界経験者優遇・資格取得支援有り
待遇・福利厚生 交通費支給・社会保険・雇用保険・各種手当あり
PRポイント 未経験の方でも1から指導しますので、安心して働ける環境です。
 業績に応じて賞与支給随時、昇給・昇格も可能ですので、
 あなたの頑張りを正當に評価いたします。
問い合わせ TEL.047-361-0141
 メール: info-001@matsuda-koumuten.com
担当者名 総務部 松田



未経験者でも
働きやすい環境です!

お客様の喜んで下さる顔が直接みられます。
頑張って良かったと誇れる仕事です。



松田工務店は、地元密着60年
一般住宅から店舗づくりまで、
様々な物件を手掛けています。



ワンちゃん猫ちゃんと暮らそう!

千葉県松戸市に出来た犬猫の保護譲渡施設「ペットと暮らそう」は、ブリーダーや動物愛護センターから保護をした犬猫たちと里親になりたい方との出会いの場です。今回は里親募集中の猫ちゃんを紹介します。



マーボーちゃん
性別 メス / 年齢 推定5才



はるまきちゃん
性別 オス / 年齢 推定2才



チリちゃん
性別 メス / 年齢 推定3才



杏仁ちゃん
性別 メス / 年齢 推定2才

保護当初はみんな警戒心高めでしたが、だいたい人馴れして甘えん坊な姿を見せてくれるようになりました。可愛いベンガル4頭が気になる方はお気軽にお問い合わせください。
(TEL)07077829927

**里親募集情報は
コチラ!**

<https://with-pets.info>

**毎月500円からのご支援で
犬猫助け**

里親になるのは難しいけれど...という方でも保護いぬねご支援が出来ます

あしながサポーター募集!

<https://congrant.com/project/withpets12/5306>

一般社団法人
動物共生推進事業

動物共生推進事業の詳しい活動内容はHPをご覧ください。

<https://happy-life-with-pets.org>



取材協力/保護譲渡施設「ペットと暮らそう」 ペットコミュニティスペース 松戸市古ヶ崎763-1

イベント情報

チャリティマーケット
日時/8月25日(日)
10時~15時

犬猫の譲渡会
日時/9月7日(土)・14日(土)・22日(日)
13時~15時
予約不要・参加無料

会場/ペットコミュニティスペース「ペットと暮らそう」

看板専門

LED電光
掲示板

看板作成全般、補修、撤去工事

株式会社
33工房 ☎04-7190-1966

〒277-0932 千葉県柏市藤ヶ谷新田169-4 千葉県屋外広告業登録111199号
FAX 04-7190-1967 E-mail s1f@san-studio.jp

女子レスリング **パリ五輪**
50kg

たくさんの
感動
ありがとう!

須崎優衣選手 ロサンゼルスに
競ごう!

松戸市出身

★みんなで応援しましょう

申告・納税はe-Taxで手続きを!! 松戸税務署
からのお知らせ

e-Taxでこんなに便利 ▶ **こんな場面でこんなに便利**

**24時間
いつでも
どこでも
利用可能!**

**データで
保存
ペーパーレス
ですっきり**

**添付書類も
オンライン
提出
郵送不要!**

確定申告(個人の方)

- 生命保険料控除証明書などの添付書類は、e-Taxで入力・送信すれば**提出・提示が不要**
- 自宅からe-Taxで提出された還付申告は、3週間程度で還付

源泉徴収票情報の自動入力

事業主の方が源泉徴収票のデータをe-Taxで提出すれば、従業員の方の確定申告の際に**給与情報が自動で入力**され、申告手続が簡単に

納付手続

キャッシュレス納付で、金融機関や税務署などの窓口に行かずに、PCやスマートフォンで納付すれば、現金や納付書が不要に

納税証明書の交付請求

- 税務署の窓口に行かずにスマートフォンで納税証明書の交付請求から受取まで可能
- 納税証明書(PDF形式)は**何度も使用**でき、書面でも何枚でも印刷可能
- 手数料がお得



City information

—インフォメーション—

出…出演 講…講師 日…日時 場…場所 費…費用 (記載のないものは無料)
関…対象 定…定員 申…申し込み 問…問い合わせ先

見る・聞く

NAOKO SPACE PLANETARIUM

◆9月のプラネタリウム

①キッズ&ジュニアアワー「はくちょう座のおはなし」
お子さまむけに星や星座にまつわる物語をお話します。
9月1日(日)〜9月29日(日)
土曜日・日曜日・祝日 10時30分 14時30分 (各回約20分)

②一般投影「彗星 彼方からの旅人」

彗星は、太陽のまわりを回っている小さな天体です。太陽に近づいた彗星は「ほっき星」と呼ばれるように、帚(ほうき)のような形をした尾を見せてくれます。時に人々の関心を集める天体「彗星」をテーマにお話しします。(前半は当日の星紹介)
9月1日(日)〜9月29日(日)
土曜日・日曜日・祝日 11時30分 15時30分 (各回約40分) (11時30分の回は文字解説付き)
※9月14日(土)は星空観望会のため、9月28日(土)はイブニングプラネタリウムのため、10時30分と11時30分の通常番組の投影を休止します。

※16日(月・祝)は特別投影のため通常番組の投影を休止します。
◆毎月1回金・土イブニングプラネタリウム
①ファミリーシアター
「リーベルタース天文台だより 秋の星座の物語」
〜ベルゼウスの大冒険〜
森の動物たちと星のお話を聞くプラネタリウム番組を上映します。
9月27日(金)・9月28日(土) 18時(各回約20分)
②星と癒やしの時間 9月のテーマ「はくちょう座」
星の下でゆったりとお過ごしください。大人の時間です。穏やかな音楽とともに寛ぎください。
9月27日(金)・9月28日(土) 19時(各回約40分)

◆特別投影「中秋の名月」

当日の星空解説にくわえ、中秋の名月・お月見についてご紹介いたします。当日ご来場の大人のかたには「宇宙なのはな」の種を、お子さまには「特製シール」をプレゼント!
9月16日(月・祝)

◆観客回先着80名

50円

※65歳以上、中学生以下、障害者手帳などを持つ人とその一人につき付き添いの人1人は無料。年齢を確認できる物の提示が必要。

※投影開始30分前から2階で受付
(入場は開始10分前)
関 松戸市民会館プラネタリウム室
047-368-1237



◆松戸市民会館ホール

◆松戸歌まつり有料

9月1日(日)
開場13時 開演13時30分 終演16時
開場16時30分 開演17時 終演19時30分
場 松戸市民会館ホール
費 S指定席5000円 A指定席4000円
5指定席5000円 (有ワイド企画)
09027342282 谷津

◆第54回千葉県教会音楽祭(南北合同)

9月14日(土)
開場10時 開演12時 終演17時
場 松戸市民会館ホール
費 無料
関 千葉県教会音楽祭実行委員会代表
090409964850 川口

◆第26回ハワイアン・祝

9月16日(月・祝)
開場12時30分 開演13時 終演16時
場 松戸市民会館ホール
費 無料
関 ハロ・クラブ
04771751770 神崎

◆表彰式・式典

9月18日(水)
開場10時 開演11時 終演15時
場 松戸市民会館ホール
費 無料
関 松戸はつらつクラブ連合会
0473430571 霧岡(つるおか)

◆芸能大会

9月19日(木)
開場10時 開演11時 終演15時
場 松戸市民会館ホール
費 無料
関 松戸はつらつクラブ連合会
0473430571 霧岡(つるおか)

◆葵舞踊百華

9月20日(金)
開場10時30分 開演11時 終演15時
場 松戸市民会館ホール
費 無料
関 葵会
09085977222 小田

◆戦雲上映会

9月21日(土)

労音コンサート情報

●ANRI LIVE 2024 FUN TIME

10月19日(土)森のホール21
開演16時30分 全席指定7,800円



●野村萬齋 狂言のタベ 松戸公演

演目「墨塗」・「柑子」・「二人袴」
10月25日(金)森のホール21
開演18時30分 全席指定5,500円



ご予約・お問合せ
Ro-Onチケット TEL047-365-9960

ロケットフェスティバル2024 限定アロハシャツプレゼント

NECグリーンロケット東葛が主催したロケットフェスティバル2024でスタッフ・選手が着用していたアロハシャツを1名様にプレゼント! 当選は発送をもってかえさせていただきます。

※応募期間は9/1(日)23:59までとさせていただきます。



プレゼントの応募はこちらから

NEC GREEN ROCKETS TOKATSU

やばしら歯科

バイオインプラントアカデミー 千葉

歯科衛生士募集!
往診スタッフ募集!

年齢不問 委細面談

お問い合わせは
047-384-1594
(受付時間 9時~17時)

訪問診療・レーザー治療・インプラント治療
の相談も承っております。お気軽にお電話下さい。
E-mail.yabashira@j-dol.com

〒270-2253 松戸市日暮1-1-2 新京成八柱駅ビル2F
tel.047-384-4182
■診療時間 午前9:00~午後10:00 (土曜日は午後6:00まで)
■日・祭日診療有り
日曜日は午前9:00~12:00、午後14:00~18:00 (祭日は午前9:00~12:00まで)
〒270-2253 松戸市日暮1-5-8 愛育会ビル2F
tel.047-385-3591
■診療時間 午前9:00~午後8:00 (土曜日は午後6:00まで)

ゆうまつどころの相談

女性の相談(要予約)

- 日時 第1月曜日・第1木曜日 13時~20時
第2~4月曜日・第2~4木曜日 10時~17時
※休館日を除く
- 相談方法 女性相談員による面接相談または電話相談(50分間以内)
- 予約 月~金の8時30分~17時 TEL 047-363-0505
- 対象 松戸市内在住・在勤・在学の女性

男性の相談(予約不要)

- 日時 第1・3金曜日 17時30分~20時30分
- 相談方法 男性相談員による電話相談(30分間以内) TEL 047-363-0505
- 予約 不要
- 対象 松戸市内在住・在勤・在学の男性

お問い合わせ 松戸市男女共同参画センター 047-363-0505