

年齢で保険を
諦めていた方へ

20歳 ~ 99歳まで※

お葬式代などが準備できる!

生命保険

PS202110A-03-11

※20歳~89歳までお申込みいただけ、最長99歳まで更新が可能です。※90歳以上の方は新規でご契約いただくことはできません。※既往症などによってはご契約を制限させていただくことがあります。※なお、健康状態によっては、ご加入いただけない場合もございます。

①手頃な保険料

69歳・男性なら

月々 **2,530円**

69歳・女性なら

月々 **1,160円**

②入院にも備えられる

※入院一時金特約を付加した場合。

手術の有無にかかわらず、
入院1回につき
最高 **10万円** の
一時金を受取れます!

③保険金の使いみちは自由

＼ 家族葬や一般葬にも対応 /
保障は幅広く
50万円~300万円※
で設定できます!

※50万円刻みで設定可能です。
※年齢に応じて上限が御座います。

 **050-1866-1510**

受付時間 10:00~20:00
定休日なし※年末年始などを除く

プラス少額短期保険株式会社では、取得した個人情報をお客様の同意を得た場合および法令により認められた場合を除き、次の目的のために利用します。
(1) 保険契約の審査、引受、保全管理、給付金のお支払い (2) 関連会社・提携会社等を含めた商品・サービスの案内や提供 (3) 当社業務についての運営管理・情報提供、商品等の充実 (4) その他、保険関連業務 詳しくは弊社ホームページをご確認ください。

死亡保険「家族への思いやり」は少額短期保険業者「プラス少額短期保険株式会社」の保険です。この資料は商品の概要を記載したものです。詳しくはパンフレット、重要事項説明書等をご覧ください。

正しい知識を身に付ける **松戸市** 無料の市民講座

増えるトラブル、業者に騙されないうために

屋根・外壁塗り替えセミナー

一般の方には手抜き

施工されても判らない

住宅も築7年位を越えると、傷みがあちらこちらと出始めます。そうなる前、そろそろ家の塗替えを検討される方も多くなると思います。

しかし、どこの業者に依頼すればよいか、優良施工とはどんな施工なのか、適正な施工費とはいくら位なのか、迷うのが現状です。

中には不良施工で、尚且つ、高額な支払いをさせられたり、数年前で漏水が始まり、家の致命的な劣化が一気に進んでしまう様な事例が数多く、報告されています。

家の塗り替え、施工の良し悪しを、専門家から判り易く聞ける市民講座

屋根・外壁塗装は、専門的な知識や技術が必要なため業者を信用して任せざる得ません。しかし、専門的な知識を持つていない業者が、実は勝手解釈自己基準で施工して、不良工事になるケースが後を絶ちません。

残念なことには、塗装業には、なんの免許も資格も必要がないのです。

国家資格である一級塗装技能士資格を取得しなくても、施工する事が出来るのです。故に知識のない職人たちは、其々の自己基準で、上手に『手抜き工事』をするのです。今回の市民講座では、この『手抜き工事』の手法や、一般の方にでも『手抜き工事』を見抜けるノウハウを伝授します。

消費者も正しい知識を身につけよう

一般社団法人市民講座運営委員会が制作したスクリーン映像を使って塗装業者の見極め方や、塗装工事の注意点などを解説します。参加は無料ですが、予約は必要です。

屋根・外壁の塗り替えの知識を身につけたという方は、この機会に是非参加されてみては。

尚、ご質問やご相談がある方は、当日、外装劣化診断士による質疑応答も予定致しております。



開催情報

9月9日(金) 9:30~11:30
(受付 9:15~)

松戸市民劇場 第3会議室
千葉県松戸市本町11-6

9月11日(日) 9:30~11:30
(受付 9:15~)

森のホール21 小会議室1
千葉県松戸市千駄堀646-4

お問い合わせ・お申し込み

0120-023-430

参加希望の方は、
電話受付 9:00~18:00 / 毎週水曜日・第一日曜日除く



外壁塗装の教科書でおさらいできる。



講座参加者の方に
~本を差し上げます~

かたづけ
便利業
部門

かたづけ本舗

コロナウイルス
への対策

かたづけ本舗ではウイルス感染
拡大防止とお客様に安心して
サービスをご利用いただくため
に、以下の対策及び徹底を実
施しております。

- ①スタッフのマスク着用
- ②スタッフの体調管理
- ③手洗い、アルコール除菌

不用品回収承ります

1点から一軒家まるごとおかたづけ!

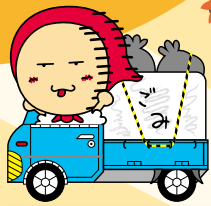

トラックつめ放題プラン

軽トラ大盛りコース
軽トラコース32,780円(税込)の10%オフで
出張費込
29,800円(税込)

お部屋一部分(押入内~1R程度)
●軽トラック/1台(回収量2.5立米以内)※約2.5m³
●作業員/1名(2時間程度)

2トラック特盛りコース
得 応相談

お部屋丸ごと(1R~2K程度)
●2トラック/1台(回収量5立米以内)※約7.5m³
●作業員/1~2名(3~4時間以内)

安心・便利・快適 便利業

何でも承ります。
ささいな事から大きな事まで、
どんな事でもご相談下さい。
きっとあなたのお役に立ちます!!
もちろん、**お見積りは無料**で承ります。
●買い物や料理 ●ベビーシッター ●お墓参り ●お子さんの送迎 ●運転代行
●室内の家具の移動 ●エアコン取付・取外し ●不用品の整理 ●荷物の梱包
●運動会の写真撮影 ●生前整理 ●写真の整理 ●洗濯や布団干し など!
1時間3,300円(作業員1名)(税込) + 出張費2,200円(税込)
(以降30分ごとに1,650円加算されます)

不用品かたづけます
女性のお客様限定

ご希望のお客様には当社女性スタッフが
お見積りにお伺いします。お気軽にお申し付け下さい!

※お電話でのお問い合わせとお伺いした際のご対応が
女性のお客様にのみです。



スタッフ
募集中!
お気軽にお問い合わせ
ください。



フリーダイヤル
0120-121-508

LINEで
カンタンお見積り
QRコードからお友達登録してご依頼下さい



かたづけ本舗

<http://www.katadukehonpo-m.com/>
<http://www.katadukebenri.com/>

【新宿本店】東京都新宿区弁天町1-1花ビル1F ☎03-6273-8835
【松戸支店】千葉県松戸市松戸1348-1 ☎047-375-8124
東光マンション1F店舗 ☎047-375-8124
【馬橋支店】千葉県松戸市馬橋99-4 ☎0120-121-508
【印西支店】千葉県印西市浦部1555-1 ☎0476-42-1508

眠ったままになってしまっている
価値ある骨董品・古美術品などを
高くお買取らせていただきます。



出張査定
お気軽にお問い合わせ
下さい。

買取項目		
日本画	漆器	刀剣武器類
洋画	ガラス	軍隊物
茶道具	古陶器	アンティーク
仏教美術	彫塑	古人形
中国美術	版画	ヴィンテージオーディオ
装身具	文房具	

古美術
吉松



お問い合わせ、ご来店、大歓迎!!

0120-738-865

<http://www.yoshi-matsu.com>

【古物商許可】千葉県公安委員会04413900000722

千葉県・東京都・埼玉県・神奈川県・群馬県・栃木県の関東エリアを中心に骨董品・古道具の買取にお伺いしております。お気軽にご相談下さい。 ※一部地域、出張費がかかる場合があります。

松戸支店 [かたづけ本舗内] 松戸市松戸1348-1 東光マンション1F店舗 ☎047-375-8124
新宿本店 東京都新宿区弁天町1-1 花ビル1F ☎03-6273-8865

お客様のご希望に合わせてデザインを作成、印刷から納品まですべて任せてください!

デザイン+印刷 +お届け(新聞折込 ポストイン) まで!

カレンダー受付中!

※デザイン代含む(名刺・大判ポスター除く)
※価格は全て税込です。
価格はほんの一例です。その他詳細については
お気軽にお問い合わせください。

価格・提案力に自信があります! ご予算に合わせたご提案も致します!

チラシ

枚数	単価	価格
1,000枚	50.82円	50,820円
2,000枚	27.83円	55,660円
3,000枚	21.78円	65,340円
5,000枚	16.94円	84,700円
10,000枚	11.55円	115,500円
30,000枚	5.5円	165,000円
50,000枚	4.29円	214,500円
100,000枚	3.08円	308,000円

枚数	単価	価格
1,000枚	42.35円	42,350円
2,000枚	24.2円	48,400円
3,000枚	19.36円	58,080円
5,000枚	15.4円	77,000円
10,000枚	9.9円	99,000円
30,000枚	4.752円	142,560円
50,000枚	3.63円	181,500円
100,000枚	2.86円	286,000円

パンフレット

枚数	単価	価格
1,000部	50.6円	50,600円
2,000部	27.5円	55,000円
3,000部	22円	66,000円
5,000部	17.6円	88,000円
10,000部	11.55円	115,500円

ポスター

枚数	単価	価格
100枚	435.6円	43,560円
200枚	242円	48,400円
300枚	193.6円	58,080円
500枚	145.2円	72,600円
1,000枚	88円	88,000円

冊子

枚数	単価	価格
1,000冊	203.5円	203,500円
2,000冊	115.5円	231,000円
3,000冊	84.7円	254,100円
5,000冊	60.5円	302,500円

枚数	単価	価格
1,000冊	264円	264,000円
2,000冊	154円	308,000円
3,000冊	115.5円	346,500円
5,000冊	82.5円	412,500円

名刺・ ショップカード

枚数	単価	価格
100枚	30.8円	3,080円
200枚	25.85円	5,170円
300枚	24.2円	7,260円
500枚	19.8円	9,900円
1,000枚	16.5円	16,500円

※印刷代のみ(デザイン制作代は別途5,500円~ 片面)

枚数	単価	価格
100枚	41.8円	4,180円
200枚	35.2円	7,040円
300枚	33円	9,900円
500枚	27.5円	13,750円
1,000枚	19.8円	19,800円

※印刷代のみ(デザイン制作代は別途11,000円~ 両面)

パンフレット

枚数	単価	価格
1,000部	66円	66,000円
2,000部	38.5円	77,000円
3,000部	30.8円	92,400円
5,000部	22円	110,000円

ハガキ

枚数	単価	価格
100部	220円	22,000円
200部	121円	24,200円
300部	88円	26,400円
500部	57.2円	28,600円
1,000部	33円	33,000円

インクジェット出力 大判ポスター

※デザイン制作代は別途5,500円~

サイズ	仕様	枚数	価格
A2 (420mm×594mm)	インクジェット出力	1枚	2,750円
	片面ラミネート加工	1枚	715円
	両面ラミネート加工	1枚	990円
A1 (594mm×841mm)	インクジェット出力	1枚	3,300円
	片面ラミネート加工	1枚	1,100円
	両面ラミネート加工	1枚	1,430円
B2 (515mm×728mm)	インクジェット出力	1枚	3,080円
	片面ラミネート加工	1枚	880円
	両面ラミネート加工	1枚	1,210円
B1 (728mm×1030mm)	インクジェット出力	1枚	3,850円
	片面ラミネート加工	1枚	1,760円
	両面ラミネート加工	1枚	2,310円

名刺・封筒・チラシ・パンフレット・ポスター・カタログ・新聞折込・ポステイング・
伝票・会社案内・ショップカード・ポップボード・カレンダー・ポストカード・
マグネットシート・横断幕・のぼり・インクジェット出力(どんなサイズにも対応)等々



月刊ハロー編集部
印刷事業部
Web事業部

株式会社エムズジャパン

☎ 047-311-7100

〒270-2265 松戸市常盤平陣屋前11-7 FAX 047-311-7200

✉ メールでのお問い合わせ eigyo@msjp.co.jp

お問い合わせの際に
「ハロー見た」とお伝えください。
**お見積り
無料!**



空室 **2室** です。

エルダーホーム馬橋

松戸市馬橋3251



空室 **2室** です。

エルダーホーム新松戸

松戸市三ヶ月1234



協力医療機関

医療法人社団 松恵会
けやきトータルクリニック



認知症対応

只今、満床です。

エルダーホーム上本郷

松戸市上本郷1464



只今、満床です。

エルダーホーム松戸

松戸市樋野口699



只今、満床です。

エルダーホーム新松戸式番館

松戸市二ツ木1468-1

全室個室、介護用ベッド無償貸与

体験入居・ショートステイなど、短い期間でもご利用いただけます。どうぞ、お気軽にご相談ください。

入居保証金 **0** 円
月額利用料 **140,500** 円(税込)~

ご相談ください。
様々な疑問にお答えします。



フリーダイヤル

0120-300-230

エルダーホーム |

●月額利用料には賃料・管理費・食費・サポート費(認知症対応型のみ)が含まれています。●サポート費は認知症の程度によって変更することがあります。●別途、介護保険自己負担分がかかります。●介護保険の認定で自立又は要支援の方は、生活援助費として別途3万円がかかります。

1日の流れ		時計	K様 (要介護2)	
6:00~	お声かけにより起床		15:00~	テレビを見ながらコーヒーとおやつタイム
7:30~	ヘルパー訪問 トイレ誘導等		趣味の編み物等	
	食堂へ移動		16:30~	散歩…廊下を往復
8:00~	朝食タイム 服薬・歯磨き等		17:20~	食堂へ移動
9:00~	散歩…廊下を往復		17:50~	夕食 服薬・歯磨き等
9:30~	ゴロゴロしたり韓流ドラマを見たり		19:00~	着替え等就寝準備をしてテレビの時間
10:00~	テレビを見ながらお茶とおやつタイム		20:00~	就寝服薬
11:00~	お声掛けにより食堂へ移動		21:00~	消灯
11:30~	健康体操…エルダー体操・ラジオ体操等		00:00~	巡視…起きてらっしゃればトイレのお声掛け
11:50~	嚙下体操…パタカラ体操等			・誘導・見守り等
12:00~	昼食タイム 服薬・歯磨き等		3:00~	巡視…起きてらっしゃればトイレのお声掛け
13:00~	ヘルパー訪問 入浴準備 お風呂場へ移動			・誘導・見守り等
14:00~	入浴から戻りお昼寝			



ケアマネージャー
介護スタッフ(ヘルパー)

募集

私たちと一緒に
働きませんか？

スタッフ全員が笑顔で働ける職場を目指しています！

お気軽にお電話ください **tel.047-394-6300**





エルダーホームの

花火大会

今夜はホームのお庭で楽しい花火大会です♪

間近で眺める迫力の花火、

みなさん、夏を堪能していただけましたか？

エルダーホームでは、

様々な季節のイベントを実施しています。

「ただ1日が過ぎる」ような生活ではなく、

季節を感じ、毎日を楽しくお過ごしいただけるように、

スタッフ一同日々努めてまいります。



※イベントは感染症予防対策に
細心の注意を払って行われました。

全室個室の、プライバシーの
守られた居住空間。

趣味を楽しんだり、つかれたら横になっ
たりと、今まで送られてきた暮らしと同様
に、ご自分のペースで生活できます。

栄養バランスのとれた温かい
お食事で、健康的な食生活を。

1日分の主食・主菜・副菜を、トータル
バランスで考えた豊富なメニュー。時に
はお楽しみの行事食やバイキングも。

緊急時コールを設置。いつで
も一人じゃない安心感を。

入浴・排泄・食事などの日常生活の援助
や健康管理の他、緊急時の対応も受け
られるので安心です。

エルダーホームグループ

エル・デイサービス
リハビリセンターときわ平



松戸市常盤平3-21-11
Tel.047-383-5560

リハビリデイサービス
やまと



松戸市上本郷2931-1
Tel.047-369-7900

ショートステイセンター
エルケア



松戸市新松戸3-114
Tel.047-309-2711

居宅介護支援事業所
NPO法人 松戸エルダーボランティア協会



松戸市常盤平4-20-14
Tel.047-394-7555

嬉しいお便りが届いています!

- Grand(グランデ) by Saku
 - 「足が悪い」でオシャレをあきらめないで(3Km圏内送迎付)がすごく良いと思いました。
 - サロンの雰囲気だったり、店員さんが親切なので、本当にオススメです。
- コーヒエハウス たかなし
 - トーストサンドのランチを注文し、デザートと飲み物が付いて800円という安さ。美味しかったのでまた利用します。
 - 食べ物がおいしい喫茶店って、いいですね!
- 特別企画「特選夏グルメ」
 - 鯉、餃子、酸辣湯麺、どれも夏場にはもってこい。ぜひ行くべきです。
 - はい、ぜひ行ってください!担当記者もおすすめします!
 - その他、同企画にたくさんのお便りありがとうございます。
 - 好評でしたので、また企画したいと思います。

ほか、多数のご感想をいただいています! みなさんもどしどし感想をお寄せください! 宛先は、P.29プレゼントコーナーをご覧ください。

求人情報

グッジョブ まっどながれやま

Recruitment information: Good job matsudo & nagareyama

掲載されている求人情報について
 求人情報は、広告主から掲載依頼された内容を、当社掲載基準に基づき掲載しています。法令に反しているもの、反社会的なもの、公序良俗に反するおそれのあるもの、応募や採用にあたって不合理な費用負担のあるものは、掲載できません。

お気軽にお問い合わせ下さい  **株式会社 エムスジャパン**
TEL 047-311-7100 e-mail eigyo@msjp.co.jp

八柱・馬橋 パ契

スーツ・婦人服の検品、修理補助、仕分け、検品、アイロン等

- ①パート 時給953円~1,080円
- ②契約社員 日給 実働6時間 5,880円

お子様の行事優先できます
短期バイト相談
Wワーク、未経験歓迎

- ◆勤務地 八柱本社(駐車場有)
馬橋(駐車場無)
五香
- ◆時間 ①9時~18時
3時間~(週2回~)
②9時~18時(実働6時間)
※会社カレンダーによる
- ◆休日 ①土日休日 ※土曜日繁忙期相談
②週休2日制(会社カレンダーによる)
※原則9時~18時(実働6時間)

- ◆待遇 交通費規定内支給
八柱本社車通勤OK
- ◆応募 電話又は履歴書(写貼)を郵送下さい。HPより24時間応募OK!



ファッションリフォーム(株)トノオカ
 松戸市日暮 7-473
<http://www.tonooka.co.jp>
 (インターネットで24h受付中)
TEL 047-387-2963
 担当/採用係 (10時~17時)

八柱・馬橋 パ契

洋服修理、オーダー、簡単なアイロン作業、縫製など

- ①時給953円~1200円(未経験者)
- ②契約社員178,000円~198,000円
(服飾学校卒業見込み) 既卒者

家庭用ミシン、ロックできる方!
20代~60代活躍中
未経験者歓迎!!

- ◆勤務地 八柱本社(駐車場有)
馬橋(駐車場無)
- ◆時間 ①9時~18時
3時間~(週2回~)
②9時~18時(実働6時間)
※会社カレンダーによる
- ◆休日 ①土日休日 ※土曜日繁忙期相談
②週休2日制(会社カレンダーによる)
※原則9時~18時

- ◆待遇 交通費規定内支給
- ◆応募 電話又は履歴書(写貼)を郵送下さい。HPより24時間応募OK!



ファッションリフォーム(株)トノオカ
 松戸市日暮 7-473
<http://www.tonooka.co.jp>
 (インターネットで24h受付中)
TEL 047-387-2963
 担当/採用係 (10時~17時)

看板専門

LED電光掲示板

株式会社 33工房

手摺・装飾金物

〒277-0932 千葉県柏市藤ヶ谷新田169-4 千葉県屋外広告業登録111199号
FAX 04-7190-1967 E-mail s1f@san-studio.jp



矢切の地場食材を
 身体にやさしい
 調理でお届けします



松戸やぎり亭
 ネット注文配送のみの対応
www.kurumesi-bentou.com/matsudo_yagiritei/

バッティングセンターR16

八千代・国道16号線沿い

千葉県内随一の広さ!

全打席左右打ち!

- 60~150キロまでの球速8トスバッティング
- 小さなお子さまでもプレイできる「室内ティーボールトスバッティング」あり
- 当センター専属スタッフによる「1コインレッスン(火・水・木)」実施中
- 子育て支援「子一パス」持参で特典あり

松戸市内から車で約40分

ホームランボードに当てて1ゲーム分のメダルをゲット!!

1ゲーム 300円 (22球)

バッティングセンターR16
 千葉県八千代市米本1448-1
 平日 10:00~22:00
 土日祝 9:00~22:00
 年中無休 駐車場あり(30台)
TEL 047-488-1225





City information

—インフォメーション—

出…出演 講…講師 日…日時 場…場所 費…費用(記載のないものは無料)
関…対象 定…定員 申…申し込み 問…問い合わせ先

お知らせ

令和4年度 松戸まつりの中止について

今年度の「松戸まつりイン2022」につきましては、これまで開催に向けて慎重に検討してまいりました。

しかしながら、国県から示された感染防止策を徹底することが困難であり、皆様の安心と安全を考え、主催者三団体(松戸商工会議所、松戸観光協会・松戸市)にてやむを得ず中止と決定しましたのでご報告いたします。

松戸市経済振興部にきわい創造課
☎047-3667327

見る・聞く

NAOKO SPACE PLANETARIUM

◆9月のプラネタリウム

①キッズ&ジュニアアワー
「いるか座のおはなし」
お子さまむけに星や星座にまつわる物語をお話します。

9月3日(土)〜9月25日(日)

土曜日・白曜日・祝日 10時30分 14時30分
(各回約20分)

※9月10日(土)は星空観望会のため、10時30分の回を休演します。

※9月19日(月)祝日は特別投影「敬老の日」のため、内容が異なります。

②一般投影

「月を見上げよう〜お月見&皆既月食〜」

9月10日は十五夜のお月見の日。その約ひと月後の10月8日は十三夜です。さらに、11月8日には皆既月食が起こります。月を見上げるときちょっと楽しくなるかもしれない…そんなお話です。(前半は当日の星空紹介)

9月3日(土)〜9月25日(日)

土曜日・白曜日・祝日 11時30分(文字解説付き) 15時30分(各回約40分)

※9月10日(土)は星空観望会のため、11時30分の回を休演します。

◆毎月1回金土日インテラプラネタリウム

①ファミリーシアター
「リベラタース天文台だより 秋の星座の物語」
「ヘルゼンズの大冒険」

森の動物たちと星のお話を聞くプラネタリウム番組を上映します。

9月30日(金)、10月1日(土) 18時(各回約20分)

②星と癒やしの時間 今回の星座やき座

星の下でゆったりとお過ごしください。大人の方の時間です。穏やかな音楽とともに寛ぎください。

9月30日(金)〜10月1日(土) 19時(各回約40分)

◆特別投影「敬老の日」

なつかしい松戸の風景写真と松戸に伝わる「子か清水(こわしみず)」伝説をご紹介します。

☆ご来場のお客様に宇宙なのはなの種をプレゼントいたします。

9月19日(月)祝日 10時30分 11時30分 14時30分 15時30分(各回約30分)

各回先着80人

費 50円

※65歳以上、中学生以下、障害者手帳などを持つ人とその一人につき付き添いの人1人は無料。

※年齢を確認できる物の提示が必要。
※投影開始30分前から2階で受付(入場は開始10分前)

各回先着80人

松戸市民会館プラネタリウム室
☎047-3681237

市民会館プラネタリウム室からお知らせ
新型コロナウイルス感染拡大防止のため、定員を変更する場合があります。ご了承ください。



松戸市民会館ホール

◆第23回ハワイアンカーニバル

9月4日(日)

開場12時30分 開演13時 終演16時

松戸市民会館ホール

費 無料

関 マハロクラブ

☎047-1751770 神崎

◆第64回千葉県母親大会 in 松戸

第50回松戸市母親大会

9月17日(土)

開場9時30分 開演10時 終演15時30分

松戸市民会館ホール

費 無料

関 県母親大会事務局

☎09070016416 棚井

☎09083312470 和食(わじき)

◆ジャズシンコペーションズビッグバンド

第2回定期演奏会

9月24日(土)

開場14時 開演15時 終演17時

松戸市民会館ホール

費 無料

関 しんこペ事務局

ワンちゃん猫ちゃんと暮らそう!

ワンちゃん、ネコちゃんの里親募集中!

千葉県柏市にある大猫保護施設「ペットと暮らそう」は、ブリーダーや動物愛護センターから保護した犬猫たちと里親になりたい方との出会いの場です。常時10頭前後のかわいいワンちゃん、ネコちゃんがいます。



千雪 (チワワ 4才♀)



わさび (チワワ 8才♂)



七宝 (マルチース 4ヶ月♂)



ひより (柴 6ヶ月♀)



らび (アメシヨ 11才♀)



泉、波 (MIX 2ヶ月)



クラッシュ (MIX 1才♂)



阿久留 (トイプードル 4ヶ月♂)

一般社団法人
動物共生推進事業

動物共生推進事業の詳しい活動内容はHPをご覧ください。

<https://happy-life-with-pets.org>

気になるワンちゃん猫ちゃんがいましたら
お気軽にご連絡ください!

取材協力/常設譲渡会場「ペットと暮らそう」
千葉県柏市泉町16-30 ☎04-7128-5333

里親募集情報は
こちら!

<https://with-pets.info>

「ペットと暮らそう」の譲渡の流れ

- 1 譲渡会やHPで気になる大猫をチェック
- 2 迎えたい大猫へ申込み
- 3 面談
- 4 里親決定、譲渡

古くおきのグルメ特集!

ヘルス&ビューティー

バラエティー

求人情報

インフォメーション

プレゼント

Happy! 各店共通
クーポン券

9