

あなたの街の情報誌

Volume  
269  
2022. 9

# 月刊 Hello!

八回~!

お得な  
クーポン券  
付き

求人情報  
あり

月刊 Hello! がこちらで  
読めます!  
→ 松戸 MATSUDO 松戸つうしん 検索



★★★ 特集 三ツ星飲食店 ★★★

美味しいお店み~つけた!

## とっておきのグルメ特集!

徳川文武氏の連載コラム

### 徳川文武の「太平洋から見える日本」

日本全国

### お取り寄せグルメ 神奈川編

第二十七回

### 酒コラム 日本酒が好きです。

今月の表紙は、  
新松戸の新聞販売店で  
働いている  
アンドレアさん(右)と  
エミーさん(左)です。



新松戸

2022実就職率

# 全国女子大学ランキング

## 第1位!

聖徳の圧倒的就職力

2022年卒業生実就職率 **97.4%**

※大学通信調べ 卒業生100人以上の女子大の実就職率ランキング  
実就職率=就職者数÷(卒業(修了)者数-大学院進学者数)×100  
(卒業生数651名、就職者数625名、大学院進学者数9名:2022年3月卒業生)

成長実感の高い教育力によって  
「自分のキャリアに挑戦したい」という  
学生の意識が向上!

幼稚園教員採用数

保育士採用数

教育分野にも強い! 聖徳生の就職力

全国1位

全国2位

※2021年大学通信調べ

大学・短期大学

## OPEN CAMPUS 9/18 (日) 10:30~

来校型・オンライン配信型同日開催【プログラム】学部・学科別プログラム、キャンパスツアー、面接体験etc.

※社会情勢により変更する場合があります。ご来場前に必ずホームページをご確認ください。

最新情報と  
事前登録は  
こちら



### 総合型選抜<A日程>出願受付開始! 9/1(木)から



SEITOKU

自立するチカラをはぐむ女性総合大学。

聖徳大学  
聖徳大学短期大学部

JR常磐線・JR上野東京ライン・JR乗り入れ地下鉄千代田線・新京成線「松戸」駅下車 東口徒歩5分

資料請求(無料)  
お問い合わせ

(入学センター) 〒271-8555 千葉県松戸市岩瀬550

受験生相談  
フリーダイヤル | 0120-66-5531

聖徳大学  
総合情報サイト  
「SEITOKU Finew」



入試やイベントなど公式情報はこちらから

<https://ouen.seitoku.ac.jp/>

聖徳大学

検索

通 学

[大学院](共学/昼・夜開講)

- 児童学研究科 児童学専攻[博士前期・後期課程]
- 臨床心理学研究科 臨床心理学専攻[博士前期・後期課程]
- 言語文化研究科 日本文化専攻[博士前期・後期課程]/英米文化専攻[博士前期・後期課程]
- 人間栄養学研究科 人間栄養学専攻[博士前期・後期課程]
- 看護学研究科 看護学専攻[修士課程]
- 音楽文化研究科 音楽表現専攻[博士前期課程]/音楽教育専攻[博士前期課程]/音楽専攻[博士後期課程]
- 教職研究科 教職実践専攻[専門職学位課程]

[大学](女子)

- 教育学部 児童学科[昼間主・夜間主]/教育学科[昼間主・夜間主]
- 心理・福祉学部 心理学科/社会福祉学科
- 文学部 文学科
- 人間栄養学部 人間栄養学科[管理栄養士養成課程]
- 看護学部 看護学科
- 音楽学部 音楽学科

[短期大学](女子)

保育科[第一部・第二部]/総合文化学科

〒271-8555 千葉県松戸市岩瀬550

通 信 教 育

[大学院](共学) 児童学研究科 児童学専攻[博士前期・後期課程]

[短期大学](共学) 保育科/図書館司書課程 科目履修生

[大学](共学) 教育学部 児童学科/教育学科、心理・福祉学部 心理学科/社会福祉学科、文学部 文学科

生 涯 学 習

[公開講座 聖徳大学オープン・アカデミー(SOA)] 〒271-0092 千葉県松戸市松戸1169 聖徳大学10号館

附 属 学 校

光英 VERITAS 中学校・高等学校(共学)  
〒270-2223 千葉県松戸市秋山600  
TEL.047-392-8111(代)

聖徳大学附属小学校(共学)  
〒270-2223 千葉県松戸市秋山600  
TEL.047-392-3111(代)

聖徳大学附属幼稚園(共学)  
〒271-8555 千葉県松戸市岩瀬550  
TEL.047-368-6135(代)

聖徳大学附属第二幼稚園(共学)  
〒270-0021 千葉県松戸市小倉原7-14  
TEL.047-341-6598(代)



# 千葉どうぶつ総合病院

## 夜間救急診療

24時間当直医が待機し、夜間救急診療を行っております。

事前にお電話をお願いします。

TEL.04-7157-8618

## 専門診療

専門性の高い疾患について専門医が診療にあたり、より高度な医療を提供します。

- ・外科・特殊外科
- ・循環器診療科
- ・行動診療科
- ・エキゾチックアニマル診療科
- ・皮膚科・耳科

## 高度医療

最先端の技術と設備を導入し、正しい診断と、より良い治療法を選択できる体制を整えております。

- ・1.5T MRI装置
- ・CT装置
- ・再生医療
- ・内視鏡
- ・腹腔鏡

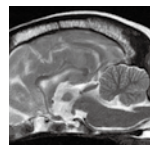

〒270-0163 千葉県流山市南流山1-21-8

TEL.04-7157-8618

<https://www.chiba-ah.com/>



## アニファ動物病院

<https://fanimedica-ah.com/>



### 松戸病院 P7台

千葉県松戸市胡録台308  
TEL.047-710-7605



### 柏病院 P9台

千葉県柏市泉町16-30  
TEL.04-7128-5333



### 五香病院 P100台

千葉県松戸市五香3-7-1  
TEL.047-703-8117



※アニファ動物病院のカルテは千葉どうぶつ総合病院とオンラインで共有されております。

# 募集 ニュース

フィリピンから10名の新聞奨学生来日。  
今、一緒に仕事しています。

今がチャンス!

- ✓ マイペースで働けます
- ✓ 集金業務は楽に出来ます
- ✓ 物販お届けスタッフは午前中だけでもOK
- ✓ 浪人生 今から半年でも可 (外国からの奨学生と英会話)



## 募集職種・給与

- A** 朝刊配達 月給6万~10万円 時間 / AM1:30から2~3時間程度
- B** 夕刊配達 月給3万~5万円 時間 / 13:30から1時間半程度(自転車可)  
【勤務】基本は週6日勤務。週3~4日希望の方ご相談ください。  
【資格】原付免許。自転車も可。ご相談ください。
- C** **A****B**朝刊・夕刊配達 月給12万~15万円(入社祝い金5万円) \*1年以上勤務出来る方
- D** 集金業務 月収3万~6万円  
【勤務】月末25日から翌月5日位迄 \*1日3時間程度
- E** ポスティング(簡単です) 毎月出来る方(高校生も可)、曜日や時間を連絡ください。
- 勤務先10店舗 / YC松戸. YC六実. YC稔台. YC常盤平. YC上本郷. YC金ヶ作五香. YC新松戸. YC東松戸. YC松戸駅東. YC松飛台くぬぎ山

★ 自転車で働けます!!

## 応募先

☆ 先ずはフリーダイヤルへ電話を!



## 株式会社 椎名

本社 / 〒270-2232  
松戸市和名ヶ谷724(担当/村山)



- 読売新聞販売店10店舗の運営  
【HP】<https://www.matsudo417.com/>
- 応募専用 ☎0120-25-2517

あなたの好きな店  
選べます



<b>YC松戸店</b> 松戸市竹ヶ花西町305-9 TEL.047-362-2056 	<b>YC六実店</b> 松戸市六実3-31-30 TEL.047-386-8084 	<b>YC稔台店</b> 松戸市松戸新田432-4 TEL.047-331-0566 	<b>YC常盤平店</b> 松戸市常盤平柳町10-3 TEL.047-387-5239 	<b>YC上本郷店</b> 松戸市上本郷4076 ファーストマンション1F TEL.047-362-3143 
<b>YC金ヶ作五香店</b> 松戸市五香7-9-5北丘サニービル1F TEL.047-386-3188 	<b>YC新松戸店</b> 松戸市新松戸5-3-2 TEL.047-344-3463 	<b>YC東松戸店</b> 松戸市東松戸2-216 TEL.047-311-2050 	<b>YC松戸駅東店</b> 松戸市二十世紀が丘美野里町26 TEL.047-361-1602 	<b>YC松飛台くぬぎ山店</b> 松戸市串崎南町178 TEL.047-389-1022 

# 今話題の樹木葬と同じく、 自然の中で土に還る

継承者がいないので  
無縁墓になるのが心配…  
子供に迷惑をかけたくない…

散骨にはない、個人の眠る場所がわかる安心のかたち。  
将来にわたっての管理・供養がある安心のかたち。

現地ご案内会  
好評開催中!

●受付時間/午前9時～午後5時  
●雨天実施

供養料(1~4壺まで埋葬可)  
個人・ご夫婦でのご利用がおすすめです。

プレートサイズ/30cm×30cm

永代供養料 **30万円**  
(非課税)

プレート代 **55万円**  
(税込)

※別途埋葬料33,000円(税込)が1回につきかかります。※初回彫刻料込

供養料(1~6壺まで埋葬可)  
ご家族でのご利用がおすすめです。

プレートサイズ/30cm×48cm

永代供養料 **60万円**  
(非課税)

プレート代 **11万円**  
(税込)

※別途埋葬料33,000円(税込)が1回につきかかります。※初回彫刻料込

**追加供養料・年間管理料は一切かかりません。** ※詳しくはお問合わせください。

—新しいお墓のかたち—

## 公園プレート葬

●使用可能人数は

1区画 2壺体(2段埋葬で4壺体まで可)タイプと3壺体(2段埋葬で6壺体まで可)タイプの2種。  
2段埋葬にした場合でも供養料の追加はございません。

●埋葬時には1回につき33,000円(税込)の埋葬費がかかります。

●2回目以降の銘版(石プレート)への彫刻料は1壺体につき22,000円(税込)がかかります。

●布袋に入れて埋葬いたします。お骨はそれぞれのプレートの下で土に還りますので、合祀はいたしません。



### 現地案内図



★この電柱看板を  
目印にご来園ください。



現地案内図をご参照の上、  
お気をつけてご来園ください。

### 先着順受付

今回販売数 **300基**

※先着順で受付をさせていただきますので、完売の際はご容赦ください。  
※場所の指定はできませんので、あらかじめご了承ください。

ご来園の際、道に迷ったら ☎04-7178-2377 まで  
お気軽にお問い合わせください。

**東武野田線「運河駅」よりタクシー代無料!**

電車で現地へお越しの際は、「運河駅」よりタクシーをご利用ください。  
領収書をご持参いただければ、現地にて係員がご精算いたします。

### 周辺拡大図

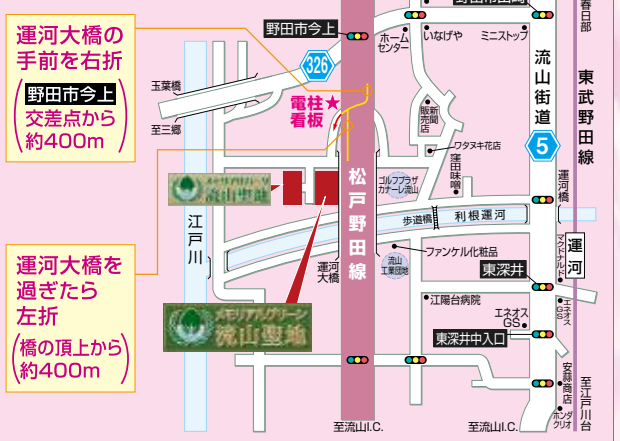

運河大橋の  
手前を右折  
(野田市今上  
交差点から  
約400m)

運河大橋を  
過ぎたら  
左折  
(橋の頂上から  
約400m)

#### ■メモリアルグリーン流山聖地概要

●所在地/千葉県流山市西深井1118番地 ●総面積/15,008.71㎡ ●公園プレート葬総基数/1,000基 ●公園プレート葬今回販売基数/300基 ●供養料/1基(2名)・300,000円及び1基(3名)・600,000円の2種(それぞれ2段埋葬にした場合でも供養料の追加はございません) ●年間管理料はかかりません ●宗教不問 ●施設/管理棟、休憩所、法要施設、駐車場、水場、トイレ他 ●管理・事業主体/宗教法人 浄観寺(管理事務所)住所/千葉県流山市西深井1118番地・電話/04-7178-2377 ●許可番号/流山市指令第986号

●受付はFAXでも対応しております  
**FAX 04-7178-2378**

※FAXでの受付をご希望の方は「お名前・住所・電話番号」を必ず明記の上、お送りください。後日、当社よりお電話させていただきます。

●お問合せは  
**☎04-7178-2377**  
(株)流山聖地

※お預りした個人情報は、本件のご連絡に限り利用させていただきます。情報の漏洩が無いよう安全に管理し、お客様の許可なく第三者への提供は一切いたしません。

千葉県流山市西深井1118

# CONTENTS



あなたの街の情報誌  
2022.9 Vol.269

## 6 美味しいお店みつけた! とっておきのグルメ特集!

- 8 日本全国お取り寄せグルメ特集 神奈川編
- 9 徳川文武の「太平洋から見える日本」
- 9 酒コラム 第27回 日本酒が好きです。
- 12 ヘルス&ビューティー
- 14 バラエティー
- 24 求人情報
- 25 インフォメーション
- 25 ワンちゃん猫ちゃんと暮らそう!
- 29 プレゼント

### クーポン券をご利用の方へ

- 有効期限が明記されていない場合、9月末日まで有効となります。
- 本誌掲載店のうち、クーポンサービスの内容が明記されている店舗でご利用になります。
- クーポン券は切り取って使用時にお渡ください。
- 他のクーポン券・サービス券との併用はできません。
- 有効期限・サービス内容は店舗により異なりますので、必ずご確認ください。
- 1回で複数枚数の利用はできません。

価格に自信あります!

カレンダー

受付中!

小ロット可!

- 壁掛け名入れカレンダー
- ポスター型カレンダー
- 卓上カレンダー

お見積無料!

お客様の声 今まで他社様をお願いしていましたが、エムズジャパンさんに見積り依頼をしたところかなり安い値段で驚きました!それからは毎年エムズジャパンさんをお願いしています!

株式会社 エムズジャパン

TEL 047-311-7100

E-MAIL eigyo@msjp.co.jp

## 月刊Hello! 入手方法

読売新聞販売店 配布エリア

- 1 最寄りの読売新聞販売店よりお届け (15店舗)**
  - ・松戸店・松飛台くぬぎ山店・六美店・北小金店・糀台店・常盤平店・金ヶ作五香店
  - ・新松戸店・新松戸北部店・松戸駅東店・東松戸店・北松戸八ヶ崎店・上本郷店
  - ・流山店・南流山店

読売新聞各販売店は「月刊Hello!」を応援しています。
- 2 広告掲載店等の店内設置ボックス他約100ヶ所に設置**

流山北部公民館/流山初石公民館/南流山センター/流山東部公民館/イオン北小金店/聖徳大学/東喜ペット/流山商工会議所/松戸商工会議所/森のホール21/湯楽の里/らんらん倶楽部/流山駅など、約100ヶ所
- 3 「月刊Hello!」専用ラック**
  - ①キテミテマツド 1F・3F
  - ②ハローマート (①北松戸店 ②南増尾店)
  - ③マツモトキヨシ
  - ④マツモトキヨシ八柱駅前店
  - ⑤イトーヨーカドー (①流山店 ②松戸店 ③八柱店 ④柏店)
  - ⑥ザ・プライス五香店
  - ⑦松戸南部市場内 ⑧流山市役所
  - ⑨五香病院 ⑩新東京病院 ⑪新松戸中央総合病院
  - ⑫流山市文化会館 ⑬常盤平ボウリングセンター
  - ⑭西友常盤平店内学友堂 ★他多数

**読者の皆様へ**

新型コロナウイルス拡大における各店舗様の営業時間等につきまして、各店舗様の判断により営業日や営業時間が変更となり、月刊Hello!に掲載されている情報と、実際の営業状況が異なっている場合がございます。つきましては、ご来店の際には事前に店舗様にお問い合わせいただき、ご確認をお願いいたします。

## トリートメントに頼る時代は終わり!!

Before

After

ツルツル

ピカピカ

このツヤ手に入れるチャンス!

初回限定

2022年9月まで

2日2名様まで

- アクアクリニック ..... 19,800円 → 10,780円
- アクア&カラー&カット 34,760円 → 17,050円

ご予約はお早めに!

hair salon

Amaze

tel.047-713-8923

住所 松戸市五香南 3-19-3

営業時間 10:00 ~ 18:00

定休日 毎週月曜・第2火曜・第3日曜

URL bihatsu-amaze.com/

駐車場完備(店舗前)

当日予約不可

完全予約制

完全予約制

定休日以外に 8/30休み

新京成線元山駅より徒歩3分

LINE予約はコチラ

お友達登録はコチラ

Amaze 五香南 検索

Amaze 五香南 検索

# 美味しいお店み~つけた! とっておきの グルメ特集!

## Hello! コラム ピザの歴史

ピザのルーツを探ってみると、古代エジプトにまでさかのぼります。小麦を挽いて粉にして、水で溶いたものを焼くという食文化は、メソポタミア文明発祥といわれていますが、それが古代エジプトに伝わり、小麦粉を水で溶いたものを発酵させて焼く、というパンに進化しました。古代エジプト人が作ったパンは、平らな丸い形に成形し、石窯に貼り付けて焼くというもの。まさにピザの原型ですね。それは紀元前3000年頃のこと。今から5000年前に誕生した、この石窯焼きパンは、世界各地に広まって、さまざまな小麦の食文化に発展していきました。イタリアで、現在のピザに近いものが作られたのは16世紀のこと。小麦粉ベースの生地、にんにく、ラード、塩などを加えて焼いたものがはじまりだといわれています。現在のフォカッチャに近いものです。その後、よりソフトな生地にバジル、ラード、コショウをトッピングしたもの、小魚をトッピングしたものという2つのタイプが登場しました。これを「最古のピザ」とする説もあります。

古ヶ崎

世界大会入賞経験の店主が薪窯で焼く本格ピッツァ! 4周年の感謝の気持ちを込めて!  
超お得なクーポン3種で絶品ピザ&ブリトー&プリンをお楽しみください!



人気No.1のピザ  
なんとワンコインに!

冷凍ピザ  
マルゲリータ  
1,100円→  
**500円**



姉妹店イタリアン  
ブリトーSTICKYで  
大好評!

自家製  
ソーセージ入り  
ブリトー  
800円→  
**500円**



農林水産大臣賞受賞  
のぷりんセス・エッグ  
を使用!

自家製  
冷凍ぷりん(2個)  
700円→  
**500円**

### 自社デリバリーで宅配します!

多くのお客様に当店のナポリピッツァ・生パスタを!  
ご自宅や職場などで気軽にお楽しみください。

ピッツェリア カヴァッロ  
**Pizzeria Cavallo**

☎047-711-6820

- 松戸市古ヶ崎2-3243-21
- 営業 ランチ11時~14時30分(L.O.14時)
- ディナー17時30~23時(L.O.22時30分)
- 定休 月曜・火曜ランチ
- ※専用駐車場あり  
(赤と緑のカラーコーンが目印)



### パスタメニュー パスタは全15種類

ポモドーロ	850円
渡り蟹のトマトソースパスタ	1,200円
卵黄のせ!濃厚カルボナーラ	1,150円

### おすすめピザメニュー

ピザは全15種類(ノーマル25cm・ナポリ40cm)

マルゲリータ ノーマル	900円	ナポリ	1,750円
カヴァッロ ノーマル	1,150円	ナポリ	2,100円
マリナーラ ノーマル	700円	ナポリ	1,200円

### 大好評自家製窯焼冷凍ピザ!

マルゲリータ・極みマリナーラ・クワトロフォルマッジ・ロマーナ・フラッチョ・アルゲ・マチェライオ・カヴァッロ(サイズは全て直径25cm)

冷凍ピザ全種類  
どれも1枚**1,100円**  
3枚で**3,135円**・5枚で**5,115円**  
8枚で**7,678円**

3,300円以上のご注文で  
**送料無料**  
(通常クール便1,100円)

1枚~3枚注文のお客様の方で、千葉県の方限定で、クーポン利用でクール便代半額(時間指定不可・電話にて要相談)  
※価格は全て税込です。

### 自家製薪販売します

#### 広葉樹mix

(サクラ・樫・檜など)

1束(約7キロ) **500円**  
1㎡(約50束分)25,025円(税込)  
1束から注文可能。  
20束以上のご注文で配送無料。

本場ナポリで修業を積みナポリピッツァ世界大会で入賞経験を持つ店主が奥様と二人でオープンしたピザや生パスタが楽しめる本格的なお店です。  
人気NO.1のマルゲリータを焼き上げる手際の良さは積み重ねた経験のなせる技。素材のモツァレラ、小麦粉、トマト缶などはイタリアから毎週空輸で仕入れ、また薪窯で焼くことで味わいや香りを十分に引き出しています。

また、ピザ生地はイタリア現地のトレンド、でかふち系ナポリピッツァ。現地のトレンドに目をつけ取り入れ、独自の製法により、以前よりも格段に軽くて食べやすいピッツァへと生まれ変わりました!これにより冷めても軽さとモチモチ感が持続しますので、テイクアウトでもお気軽にお楽しみいただけます!

新たに始めた自家製窯焼冷凍ピザはご自宅でお店の味が楽しめる!大好評です!



毎月ハロ~クーポン  
**Pizzeria Cavallo**  
冷凍ピザ マルゲリータ  
通常1,100円→**500円**

※お持ち帰り(箱代100円含む)の価格となります。  
有効期限 9月末日

毎月ハロ~クーポン  
**Pizzeria Cavallo**  
自家製ソーセージ入り  
ブリトー  
通常800円→**500円**

※お持ち帰り(箱代100円含む)の価格となります。  
有効期限 9月末日

毎月ハロ~クーポン  
**Pizzeria Cavallo**  
自家製  
冷凍ぷりん2個  
通常700円→**500円**

※お持ち帰り(箱代100円含む)の価格となります。  
有効期限 9月末日

あなたの街の情報誌

# 月刊 Hello!

http://www.HelloMatsudo.com

## 広告を載せませんか!

今後の特集  
10月号(9/22発行) エステ・健康特集  
11月号(10/21発行) ヘアサロン特集  
12月号(11/22発行) グルメ特集

お問い合わせは 株式会社エムズジャパン 047-311-7100 eigy@msjp.co.jp

八柱 日頃の感謝の気持ちを込めて贈る逸品  
敬老の日には源蔵の特別なギフトセット

極上A5ランク黒毛和牛 敬老の日ギフトセット

**3,500円コース** (税込)  
上赤身スライス(400g)または霜降り上焼肉(400g)

**5,500円コース** (税込)  
上ローススライス(400g)または特上焼肉(400g)

**7,500円コース** (税込)  
特上ローススライス(400g)またはサーロインステーキ(200g×2枚)

**11,000円コース** (税込)  
特上ローススライス(600g)またはサーロインステーキ(300g×2枚)



**源蔵 オススメ特選盛り**  
(各90g・合計720g) **4,460円** (税込)  
上ロース・上カルビ・タン・サイコロ・カルビ・ロース・豚バラ・とりもも

御直営店ならではの確かな品質と価格に、一般の客はもちろん食通も多く通う肉匠源蔵。今年の敬老の日には日頃の感謝の気持ちを込めて特別なギフトを贈りませんか? A5特選黒毛和牛ならではの上等な赤身スライスはすきやきでもししゃぶししゃぶでも美味しくいただけます。口の中に入れた瞬間とろける口当たりがたまりません! 喜ばれること間違いなしの逸品。大切な方へ贈りませんか?

食事もできる喫茶店

# コーヒーハウス たかなし

新八柱駅 徒歩2分

目替わりランチ **930円** (税込) 飲み汁・ドリンク付

火~全 9:00~21:00  
日・祝 9:00~19:00  
月曜定休

コース たかなし **580円** (税込) ドリンク付

昔ながらのゆったりとくつろげる喫茶店です。047-387-3439  
森のホール21や八柱公園などへお出かけの際にも、是非お立ち寄りください。

ご予算・お好みに合わせてお作り致します。 毎週月曜日と毎月29日はお買得!

**肉匠 源蔵**  
047-311-1129

- 松戸市日暮5-185
- 営業 10時~20時
- 定休 年中無休
- ※駐車場あり(4台)

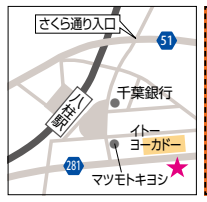

月刊ハロ~!クーポン  
肉匠 源蔵  
上記 特別価格に  
有効期限 9月末日

新潟から取り寄せた新鮮こだわり食材を心ゆくまでご堪能ください。

# echigo へぎそば

和風モダンダイニング

新潟から毎日直送!!

布海苔という海草をつなぎに使った珍しい緑色のそばです。越後地方で「へぎ」と呼ばれる杉の器で出されることからこう呼ばれています。味は普通のそばよりコシがあり、ツルツとした食感が特徴です。本場の味を是非ご賞味下さい。

和風モダンダイニング えちご~echigo~ 松戸店  
〒271-0091 松戸市本町20-1 新角ビル2F  
**047-710-6818**  
営業時間 月~木・日 16:00~24:00  
金・土・祝前日 16:00~翌4:30  
定休日 不定休日あり

小 968円 中 1,848円 大 2,728円

越後もち豚とは、その名の通りつきたてのお餅のような弾力と、きめ細かな肉質で甘味のある脂肪が特徴の新潟県産 最高級のブランド豚です!!

# 越後もち豚

越後もち豚のしゃぶしゃぶ (2人前~)  
**1人前 1,739円**

旬の食材を活かしたお得な宴会コースは **3,000円~**



ハロ~!クーポン  
18時迄のご来店でお会計から **全品20%OFF**  
要予約・2時間制・アラカルトのみ他クーポンとの併用不可  
有効期限:2022年9月末日

ハロ~!クーポン  
日曜日~木曜日限定!!  
2時間飲み放題  
1,980円~980円に!!  
要予約・アラカルトのみ金・土・祝前日は利用不可他クーポンとの併用不可  
有効期限:2022年9月末日

Hello! 各店共通  
クーポン券  
**9**



活きてる!!「あわびの踊り焼」を食べに行こう!!  
絶品!「ふぐ」料理も安くて、旨い!!



## 大黒激安宴会料理

なんと(お1人様) **3,980円**(全て税込みです)

- ① **あんこう鍋**又は**寄せ鍋**コース
- ② **活あわびと和牛陶板**コース
- ③ **活あわびと海鮮陶板**コース

全コース共通メニュー

- ① 附出し 3点盛り ② 刺身(1人前ずつ7~8点) ③ 揚げ物
- ④ 大黒風煮物 ⑤ 口変わり ⑥ 酢の物 ⑦ 食事 ⑧ 味噌汁

よせ鍋コース・あわびコースの組み合わせができます。  
(一例として)10名様の時、①よせ鍋コースが5名②あわびコースが5名

## ふぐ・魚料理コース

- ① 前菜3点盛り ② 刺身(1人前ずつ7~8点) ③ 天然とらふぐ刺(1人前ずつ)
- ④ ふぐ唐揚げ ⑤ 大黒風煮物 ⑥ 天然とらふぐちり鍋 ⑦ 雑炊セット ⑧ 香の物

(お1人様 ※2名様より承ります) **3,980円**(税込)

## おすすめ!

天然とらふぐ刺し 一人前 **1,078円**(税込)

天然とらふぐ1匹コース 二~三人前 **9,350円**(税込)

ふぐ刺し・ふぐちり・ふぐ雑炊・お新香

### 大衆割烹 大黒 松戸店

☎047-361-3151

- 松戸市本町20-17 新角ビルB1 (松戸駅西口すぐ)
- 営業 16時30分~23時 (L.O.22時30分)
- 定休 月曜



### 飲み放題(2時間)

**+1,500円**(税込)

飲み放題のラストオーダーは30分前となります。

### 大衆割烹 大黒 八柱店

イトーヨーカドー裏サンセット通り  
ロイヤルシティマンション1F

☎047-385-7567



# 日本全国 お取り寄せグルメ特集



月刊ハロー読者限定プレゼントをご用意しています。詳細はP.29へ!!

神奈川県編

## 神奈川県横須賀市



サラダと牛乳を添えるのが海軍流!



よこすか海軍カレー  
ネイビーブルー  
2食入り

内容量:約180g×2

本体価格 **¥1,080**(税込)

## よこすか海軍カレーとは?

明治41年に発行された「海軍割烹術参考書」には日本海軍で提供されていた軍隊食のレシピが記されており、カレーライスの作り方についても記載があります。当時のレシピをもとに現代に復元したカレーが「よこすか海軍カレー」なのです。現在認定店は40店舗を超え、基本のレシピに各店のアレンジを加えたカレーが提供されています。海軍カレーは栄養バランスを考慮し、サラダと牛乳を必ず添えることが提供のルールとなっています。

## 「カレーの街」よこすかとは?

明治初期に日本海軍で蔓延していた脚気の予防法を確立したのは後に海軍軍医総監となる高木兼寛でした。その時に採用されたカレー風味のシチューに小麦粉でとろみをつけたメニューが現在のカレーライスの原型になりました。海軍とともに歩んできた街・横須賀。横須賀はカレー発信の地なのです。平成11年5月20日に横須賀市は「カレーの街」宣言をしました。これが全国的にも初の試みとなる。横須賀市役所・横須賀商工会議所・海上自衛隊横須賀地方総監部が協力して行う「カレーによる街おこし事業」のスタートとなりました。

### 株式会社調味商事

神奈川県横須賀市平成町2-7-1

Tel. 046-822-1977

注文はホームページから → [調味商事オンライン](https://choumi.jp) 検索

<https://choumi.jp>



※8/17(水)現在の価格です。変更される可能性もありますので、ご了承下さい。 ※また送料の記載はしていませんが、別途かかることもありますので、ご了承下さい。

# 徳川文武の「太平洋から見える日本」

## 第百六十回 驚きの宗教と驚きの政治

この八月十一日から韓国ソウルにある宗教法人、世界平和統一家庭連合の本部で、教祖文鮮明の没後十周年式典が行われた。数々の花輪紹介、少女の合唱、安倍元総理の追悼式、米国の元大統領トランプのビデオ挨拶と共和党現要人の出席、世界からの他の要人を招待した映像が紹介された。日本からは信者が出席したが、日本の議員たちの姿はなかったと言った。この八月に参院選挙で応援演説中の安倍晋三元総理が狙撃死亡したのを契機に、狙撃した山上容疑者の陳述から、新旧自民党関係者を含む多数の議員を選挙支援したこの教会は、旧統一教会、世界基督教統一神霊協会、教祖文鮮明であることが判明した。この教会は一九五〇年代から岸信介元総理を盟友として日本の政界に協力していた。第二次安倍政権の元で下村博文元文科相の時代に二〇一五年に教会は申請した改名「世界平和統一家庭連合」が認可された。家庭連合の講演会で祝辞を述べた安倍晋三元総理の映像と音声テレビ番組で紹介された。

新が完了した。対外的には一八七一年に清朝中国、一八七六年には朝鮮王朝、それぞれと修好条規を結んだ。一八八九年に大日本帝国憲法が公布された。日本の経済進出に大韓帝国が抵抗するので、日本政府は一九〇年に韓国併合条約を強要して韓国を植民地化し、国名を朝鮮と改称、京城と改称した漢城に統治機関として朝鮮総督府を置いた。日韓両国民の歴史認識の違いは、豊臣秀吉の朝鮮征伐の紀事が、韓人の史記口碑に存在するものと全く異なる。当時日本人は全く言葉で表現できない「残虐さ」という。日本は朝鮮にひどい植民地支配をして恨まれ、一九四五年旧朝鮮の一部は日本から独立し大韓民国となった。教祖の教義は、日本人は韓人が日本の植民地時代に受けた苦痛に対して謝罪し、失われた財産を未来永劫に保証するべきだと言っている。

以下に、この教会の教祖が日本人に対して抱く思いが教義になったと言いますが、その歴史的な根拠を探って見たい。日本は十七世紀から江戸時代になり、十九世紀後半まで鎖国が続くものの、外国貿易は続けられ国内経済も規模が大きくなり、幕府も遣外使節団を欧米に送り近代化を図り、列強に対して通商のために開港もした。一八六八年江戸幕府はついに大政奉還により代行した政権は天皇に戻され、王政復古で天皇の政治権力が回復され、細かいことは省くと一八六八年に明治維

新が完了した。対外的には一八七一年に清朝中国、一八七六年には朝鮮王朝、それぞれと修好条規を結んだ。一八八九年に大日本帝国憲法が公布された。日本の経済進出に大韓帝国が抵抗するので、日本政府は一九〇年に韓国併合条約を強要して韓国を植民地化し、国名を朝鮮と改称、京城と改称した漢城に統治機関として朝鮮総督府を置いた。日韓両国民の歴史認識の違いは、豊臣秀吉の朝鮮征伐の紀事が、韓人の史記口碑に存在するものと全く異なる。当時日本人は全く言葉で表現できない「残虐さ」という。日本は朝鮮にひどい植民地支配をして恨まれ、一九四五年旧朝鮮の一部は日本から独立し大韓民国となった。教祖の教義は、日本人は韓人が日本の植民地時代に受けた苦痛に対して謝罪し、失われた財産を未来永劫に保証するべきだと言っている。

旧統一教会は韓国のソウルに本部がある。教祖文鮮明の教義は、過去の大本帝国による朝鮮支配に対する反感であり、旧約聖書創世記のアダムとエヴァの物語で男性アダムを韓国人男性、女性を日本人女性として、韓国が日本を支配すると言った教義を実現するため、教会組織内で教会が執り行う合同結婚式により男女が結婚する。教会発足の時代は第二次大戦後で欧米の民主主義に反対するソ連を中心とするユーラシア「社会主義」が世界を二分する「冷戦時代」だった。日本は大平洋戦争後に米国の管理下に置かれ、米国は戦後日本の「社会主義化」を懸念したため、統一教会と結びついた日本の政権は米国から歓迎

された。とくに日本における統一教会は霊感商法で信者から多大な献金を集め、家庭破壊を起こした信者たちも多い。安倍元総理を狙撃した容疑者の母親はそのような霊感商法に取り込まれた統一教会の犠牲者のひとりである。

安倍元総理が亡くなって以来、日本の報道機関は教祖の活動をテレビで公開したが、私を驚かせたのは、教会の活動の費用は、どうやら日本人信者の巨額な献金や教会から勧められた品物から得られる売上だと言ったことだ。教祖は効率が良い実業家であり、米国における寿司産業向けの魚肉卸業、日本人信者を使って開拓した寿司屋等から得られる巨万の富を自分の懐に手に入れる人物だと見られると言った。テレビで紹介された画像には、信者に売りつける一冊三千万円の語録をはじめとする様々な商品である。とにかくこれほどの数の自民党の閣僚に食い込んだ教会の力に驚いたと言っほかない。

※このコーナーへのご意見やご感想をメール、FAX、おたよりにてお寄せください。(送り先月刊ハロー編集部)



徳川文武プロフィール

最後の将軍徳川慶喜の弟、水戸藩主昭武の曾孫。明治二十五年、昭武公嫡子武定公が子爵を授爵して水戸徳川家から分家した。松戸徳川家の三代目当主。早稲田大学理工学部卒業。スタンフォード大学修士取得後に米国企業に技術者として勤務、三十年米国に在住。元東京平成大学教授。

### ◆酒コラム◆

月刊ハロー！編集部 東靖孝

## 第二十七回 日本酒が好きです。

月刊ハロー！読者の皆様こんにちは。暑い日が続きますね。あららこちらで大雨注意報が聞かれるようになりました。また、台風もやってきたりして、道路が川のようななどニュースでもよく聞きます。ただ、コロナの規制もゆるくなってきて何とかフェスティバルが開催なども聞かれるようになってきました。お酒好きの人には開放感のある外での飲酒は魅力的ですよ。暴飲暴食に注意して健康的に楽しんでいただければ幸いです。

### 純米吟醸 水芭蕉(みずばしゅう)

群馬県は利根郡川場村、永井酒造株式会社のお酒。細めの筆文字とすっきりとしたデザインが印象的なラベルです。味については、強烈な印象はないのですが、まろやかな感じの美味しいお酒です。特A地区産の契約栽培山田錦を醸造に使い、尾瀬の水で醸し出された逸品です。創業は明治19年初代当主が川場村の水に惚れ込んで酒造りがスタートしたとのことです。水芭蕉のブランドは品質にこだわった蔵の主軸ブランドとして平成4年にスタートしたそうです。



酒米：山田錦  
精米歩合：60%  
アルコール度数：15度  
日本酒度：+3

### 純米吟醸 来福(らいふく)ひやおろし

茨城県は筑西市、来福酒造株式会社のお酒。今の時期にはちよっとずれるお酒ですが、ひやおろしのお酒です。酒米は山田錦を母にもつ希少な「兵糸酒18号」を使用しています。味は私の好きな味です。来福は他にも飲んだことがあるのですがどれも美味しい。創業は享保元年。近江商人が筑波山麓の良水場を選んで酒造りを始めたそうです。来福の名の由来は俳句の「福や来む 笑う上戸の 門の松」に由来するそうです。



酒米：兵糸酒18号  
精米歩合：55%  
アルコール度数：16度  
日本酒度：不明

### 日本酒の雑学

#### 御神酒

御神酒とは本来、神様にお供えしたお酒をさすそうです。お酒を神様にお供えしてお参りや祭祀を行うことによってお酒に神様の力が宿り、それを飲むことによって神様の力を体内に宿ると考えられたそうです。

#### 乾杯

語源は漢語だそうで、「杯の酒を飲み干す」という意味の「乾杯」から来ているそうです。日英親善条約協定後の晩餐会でエルギン伯が「国王の健康を祝して杯をかわす習慣がある」と紹介し、それを真似たのが始まりだそうです。

とっておきのガラム特集!

ヘルス&ビューティー

バラエティー

求人情報

インフォメーション

各店共通  
クーポン券  
9