

あなたの街の情報誌

Volume
258 10
2021.

月刊 Hello!

ハロ~!

<http://www.HelloMatsudo.com>

お得な
クーポン券
付き

月刊 Hello! がこちらで
読めます!
松戸 つしん 松戸

求人情報
あり



特集

自分らしさ大切に! あなたの美と健康を引き出すお店特集!

「新しい供養のカタチ」として、話題の
「永代供養」についてお話を伺ってきました。

徳川文武氏の連載コラム

徳川文武の「太平洋から見える日本」

ワンちゃんの里親募集中!

ワンちゃん猫ちゃんと暮らそう!

今月の表紙は松戸西口の
プライベートサロン「Malae」で
働いている横山さん(左)と
渡辺さん(右)です。



松戸

教育は無敵だ。

“子ども”を学問する。

教育学科

※2022年4月設置

教育系就職率

100%

未来をつくる人を育てる。

児童学科

幼稚園教員採用数
保育士採用数

全国1位

2022年4月 児童学部は教育学部として、新たな挑戦を始めます。

大学・短期大学

OPEN CAMPUS

オープンキャンパス

ご予約はこちら

10/10(日)

来校型 10:30~12:30

オンライン配信型 13:00~

来校型・オンライン配信型同日開催

※社会情勢により変更する場合があります。ご来場前に必ずホームページをご確認ください。



総合型選抜<B日程> 9/24(金)~10/1(金) 出願受付中!



SEITOKU

自立するチカラをはぐくむ女性総合大学。

聖徳大学

聖徳大学短期大学部

JR常磐線・JR上野東京ライン・JR乗り入れ地下鉄千代田線・新京成線「松戸」駅下車 東口徒歩5分

資料請求(無料)
お問い合わせ

(入学センター) 〒271-8555 千葉県松戸市岩瀬550

受験生相談
フリーダイヤル | 0120-66-5531

聖徳大学
総合情報サイト
「SEITOKU Finew」



入試やイベントなど公式情報はこちらから

<https://ouen.seitoku.ac.jp/>

聖徳大学

検索

通 学

[大学院] (共学/昼・夜開講)

- 児童学研究科 児童学専攻[博士前期・後期課程]
- 臨床心理学研究科 臨床心理学専攻[博士前期・後期課程]
- 言語文化研究科 日本文化専攻[博士前期・後期課程]/英米文化専攻[博士前期・後期課程]
- 人間栄養学研究科 人間栄養学専攻[博士前期・後期課程]
- 看護学研究科 看護学専攻[修士課程]
- 音楽文化研究科 音楽表現専攻[博士前期課程]/音楽教育専攻[博士前期課程]/音楽専攻[博士後期課程]
- 教職研究科 教職実践専攻[専門職学位課程]

[大学] (女子)

- 教育学部[※] 児童学科[昼間主・夜間主]/教育学科[昼間主・夜間主] ^{※2022年4月設置}
- 心理・福祉学部 心理学科/社会福祉学科
- 文学部 文学科
- 人間栄養学部 人間栄養学科[管理栄養士養成課程]
- 看護学部 看護学科
- 音楽学部 音楽学科

[短期大学] (女子)

保育科[第一部・第二部]/総合文化学科 〒271-8555 千葉県松戸市岩瀬550

通 信 教 育

[大学院] (共学) 児童学研究科 児童学専攻[博士前期・後期課程]

[大学] (共学) 児童学部 児童学科、心理・福祉学部 心理学科/社会福祉学科、文学部 文学科

[短期大学] (共学) 保育科/図書館司書課程 科目等履修生

生 涯 学 習

[公開講座 聖徳大学オープン・アカデミー(SOA)] 〒271-0092 千葉県松戸市松戸1169 聖徳大学10号館

附 属 学 校

光英VERITAS中学校・高等学校(共学)[※]
〒270-2223 千葉県松戸市秋山600
TEL.047-392-8111(代)

聖徳大学附属小学校(共学)
〒270-2223 千葉県松戸市秋山600
TEL.047-392-3111(代)

聖徳大学附属幼稚園(共学)
〒271-8555 千葉県松戸市岩瀬550
TEL.047-368-6135(代)

聖徳大学附属第二幼稚園(共学)
〒270-0021 千葉県松戸市小倉原7-14
TEL.047-341-6598(代)

※2021年4月、聖徳大学附属女子中学校・高等学校から校名変更



千葉西動物医療センター ファミリー総合動物病院

夜間救急診療

24時間当直医が待機し、夜間救急診療を行っております。

事前にお電話をお願いします。
TEL.04-7157-8618

専門診療

専門性の高い疾患について専門医が診療にあたり、より高度な医療を提供します。

- ・外科・特殊外科
- ・循環器診療科
- ・行動診療科
- ・エキゾチックアニマル診療科

高度医療

最先端の技術と設備を導入し、正しい診断と、より良い治療法を選択できるような環境を整えております。

- ・1.5T MRI装置
- ・CT装置
- ・再生医療

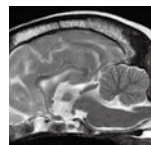

〒270-0163 千葉県流山市南流山1-21-8
TEL.04-7157-8618

<https://fanimedica-ah.com/>



アニファ動物病院



松戸病院 P17台

千葉県松戸市胡録台308
TEL.047-710-7605



柏病院 P9台

千葉県柏市泉町16-30
TEL.04-7128-5333



五香病院 P100台

千葉県松戸市五香3-7-1
TEL.047-703-8117



※アニファ動物病院のカルテはファミリー総合動物病院とオンラインで共有されております。

募集ニュース

今がチャンス! ☆夕刊・集金・お客様訪問の就業時間
 お子様預けられます☆

- ✓ **キッチンと働く時間が確保出来ます**
- ✓ **キッチンと介護も出来ます**
- ✓ **キッチンと収入が確保出来ます (扶養控除等)**
- ✓ **学生もOK! 毎日グ・モーニング! 留学生と!!**



募集職種・給与

- A 朝刊配達 月給6万~10万円 時間 / AM1:30から2~3時間程度**
- B 夕刊配達 月給3万~5万円 時間 / 13:30から1時間半程度 (自転車可)**
 [勤務] 基本は週6日勤務。週3~4日希望の方ご相談ください。
 [資格] 原付免許。自転車も可。ご相談ください。
- C AB朝刊・夕刊配達 月給12万~15万円 (入社祝い金5万円) *1年以上勤務出来る方**
- D 集金業務 月収3万~6万円 *収入は件数、集金額による出来高制。**
 [勤務] 月末25日から翌月5日位迄 *1日3時間程度
 [資格] 30~50代活躍中 ♪ (就労保証人が必要です)
- **勤務先11店舗** / YC松戸. YC六実. YC稔台. YC常盤平. YC上本郷. YC金ヶ作五香. YC新松戸. YC東松戸. YC松戸駅東. YC松飛台くぬぎ山. YC北松戸ハケ崎

★ **応募者お一人お一人の事情は穏やかに聞きます。ご安心下さい!**

応募先

☆ **まずはフリーダイヤルへ電話を!**



株式会社 **椎名**

本社 / 〒270-2232
 松戸市和名ヶ谷724 (担当 / 村山)



- 読売新聞販売店11店舗の運営
 [HP] <https://www.matsudo417.com/>
- 応募専用 ☎ **0120-25-2517**



YC松戸店 松戸市竹ヶ花西町305-9 TEL.047-362-2056 	YC六実店 松戸市六実3-31-30 TEL.047-386-8084 	YC稔台店 松戸市新田432-4 TEL.047-331-0566 	YC常盤平店 松戸市常盤平柳町110-3 TEL.047-387-5239 	YC上本郷店 松戸市上本郷4076 ファーストマンション1F TEL.047-362-3143
YC金ヶ作五香店 松戸市五香7-9-5北丘サニービル1F TEL.047-386-3188 	YC新松戸店 松戸市新松戸5-3-2 TEL.047-344-3463 	YC東松戸店 松戸市東松戸2-216 TEL.047-311-2050 	YC松戸駅東店 松戸市二十世紀が丘美野里町26 TEL.047-361-1602 	YC松飛台くぬぎ山店 松戸市串崎南町178 TEL.047-389-1022
YC北松戸ハケ崎店 松戸市ハケ崎5-1-17 TEL.047-341-1026 				

今話題の樹木葬と同じく、 自然の中で土に還る

継承者がいないので
無縁墓になるのが心配…
子供に迷惑をかけたくない…

散骨にはない、個人の眠る場所がわかる安心のかたち。
将来にわたっての管理・供養がある安心のかたち。

現地ご案内会
好評開催中!

●受付時間/午前9時～午後5時
●雨天実施

供養料(1~4壺体まで埋葬可)
個人・ご夫婦でのご利用がおすすめです。

プレートサイズ/30cm×30cm

永代供養料 **30万円**
(非課税)

プレート代 **55万円**
(税込)

※別途埋葬料33,000円(税込)が1回につきかかります。※初回彫刻料込

供養料(1~6壺体まで埋葬可)
ご家族でのご利用がおすすめです。

プレートサイズ/30cm×48cm

永代供養料 **60万円**
(非課税)

プレート代 **11万円**
(税込)

※別途埋葬料33,000円(税込)が1回につきかかります。※初回彫刻料込

追加供養料・年間管理料は一切かかりません。 ※詳しくはお問合わせください。

—新しいお墓のかたち—

公園プレート葬

●使用可能人数は

1区画 2壺体(2段埋葬で4壺体まで可)タイプと3壺体(2段埋葬で6壺体まで可)タイプの2種。
2段埋葬にした場合でも供養料の追加はございません。

●埋葬時には1回につき33,000円(税込)の埋葬費がかかります。

●2回目以降の銘版(石プレート)への彫刻料は1壺体につき22,000円(税込)がかかります。

●布袋に入れて埋葬いたします。お骨はそれぞれのプレートの下で土に還りますので、合祀はいたしません。

現地案内図

先着順受付

今回販売数 **300基**

※先着順で受付をさせていただきますので、完売の際はご容赦ください。
※場所の指定はできませんので、あらかじめご了承ください。

ご来園の際、道に迷ったら ☎04-7178-2377 まで
お気軽にお問い合わせください。

東武野田線「運河駅」よりタクシー代無料!

電車で現地へお越しの際は、「運河駅」よりタクシーをご利用ください。
領収書をご持参いただければ、現地にて係員がご精算いたします。



★この電柱看板を
目印にご来園ください。



現地案内図をご参照の上、
お気をつけてご来園ください。

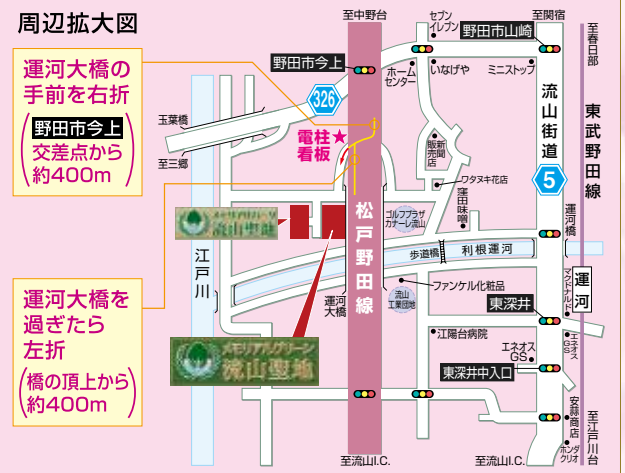

■メモリアルグリーン流山聖地概要

●所在地/千葉県流山市西深井1118番地 ●総面積/15,008.71㎡ ●公園プレート葬総基数/1,000基 ●公園プレート葬今回販売数/300基 ●供養料/1基(2名)・300,000円及び1基(3名)・600,000円の2種(それぞれ2段埋葬にした場合でも供養料の追加はございません) ●年間管理料はかかりません ●宗教不問 ●施設/管理棟、休憩所、法要施設、駐車場、水場、トイレ他 ●管理・事業主体/宗教法人 浄観寺(管理事務所)住所/千葉県流山市西深井1118番地・電話/04-7178-2377 ●許可番号/流山市指令第986号

●受付はFAXでも対応しております
FAX 04-7178-2378

※FAXでの受付をご希望の方は「お名前・住所・電話番号」を必ず明記の上、お送りください。後日、当社よりお電話させていただきます。

●お問合せは
☎04-7178-2377
(株)流山聖地 千葉県流山市西深井1118

※お預りした個人情報は、本件のご連絡に限り利用させていただきます。情報の漏洩が無いよう安全に管理し、お客様の許可なく第三者への提供は一切いたしません。

CONTENTS

月刊 Hello!

あなたの街の情報誌

2021.10 Vol.258

<http://www.HelloMatsudo.com>

6 自分らしさ大切に! あなたの美と健康を引き出すお店特集!

- 8 グルメ
- 10 お酒コラム 第23回 日本酒が好きです。
- 10 自転車で行こう!
- 12 ヘルス&ビューティ
- 14 バラエティー
- 18 徳川文武の「太平洋から見える日本」
- 24 求人情報
- 26 インフォメーション
- 28 ワンちゃん猫ちゃん里親物語
- 29 プレゼント
- 31 「新しい供養のかたち」として、話題の「永代供養」についてお話を伺ってきました。

クーポン券をご利用の方へ

- 有効期限が明記されていない場合、10月末日まで有効となります。
- 本誌掲載店のうち、クーポンサービスの内容が明記されている店舗でご利用になります。
- クーポン券は切り取って使用時にお渡しく下さい。
- 他のクーポン券・サービス券との併用はできません。
- 有効期限・サービス内容は店舗により異なりますので、必ずご確認ください。
- 1回で複数枚数の利用はできません。

おかげさまで10周年! お悩み解決!
足の痛みやトラブル

外反母趾

完全予約制

あのがね整骨院に併設!

ご予約時に
[ハロー見込]とお伝え頂いた
方に限り外反母趾の初診料を
ハロー限定割引
9,900円↓
7,700円

まずは検索! 松戸市外反母趾研究所 🔍検索

外反母趾研究所認定治療院

柏レイソルパートナー かがね整骨院内

☎047-374-5330

松戸市小金原7-33-11 サンライズ中山1F @有 栗ヶ沢小学校から常盤平方面に50m

月刊 Hello! 入手方法

読売新聞販売店 配布エリア

- 1 最寄りの読売新聞販売店よりお届け (15店舗)**
 - 松戸店・松飛台くめぎ山店・六美店・北小金店・穂台店・常盤平店・金ヶ作五香店
 - 新松戸店・新松戸北部店・松戸駅東店・東松戸店・北松戸ハケ崎店・上本郷店
 - 流山店・南流山店

読売新聞各販売店は「月刊ハロー〜!」を応援しています。
- 2 広告掲載店等の店内設置ボックス他約100ヶ所に設置**

流山北部公民館/流山初石公民館/南流山センター/流山東部公民館/イオン北小金店/聖徳大学/東葛ペット/流山商工会議所/松戸商工会議所/森のホール21/湯家の里/らんらん倶楽部/流山駅など、約100ヶ所
- 3 「月刊ハロー〜!」専用ラック**
 - ①キチメタマツ 1F・3F
 - ハローマート (①北松戸店 ②南増尾店)
 - マツモトキヨシ
 - ①マツモトキヨシ八柱駅前店
 - イトーヨーカドー (①流山店 ②松戸店 ③八柱店 ④柏店)
 - ①ザ・プライス五香店
 - ①松戸南部市場内 ②流山市役所
 - ④五香病院 ⑤新東京病院 ⑥新松戸中央総合病院
 - ⑦流山市文化会館 ⑧常盤平ボウリングセンター
 - ⑨西友常盤平店内友友堂 ★他多数

読者の皆様へ
新型コロナウイルス拡大における各店舗の営業時間等につきまして、各店舗様の判断により営業日や営業時間が変更となり、月刊ハローに掲載されている情報と、実際の営業状況が異なっている場合がございます。つきましては、ご来店の際には事前に店舗様にお問い合わせいただき、ご確認をお願いいたします。

トリートメントに頼る時代は終わり!!

Amaze (アメイゾ) アメイゾオリジナル 髪質改善 特殊技術!!

Before After After

ツルツル

このツヤ手に入れるチャンス!

ピカピカ

デジタルパーマモデル募集! 人数制限あり

初回限定 2021年10月末まで

髪質改善メニュー ※表示価格は全て税込です

- 1日2名様まで ご予約はお早めに!
- アクアクリニック 19,800円 → 10,780円
- アクア&カラー&カット 34,760円 → 17,050円

クセの強い方、ハイダメージの方は12ページをご覧ください!

ヘアケア専門店 Amaze (アメイゾ) tel.047-713-8923

住所 松戸市松飛台167-4
営業時間 10:00 ~ 19:00
定休日 月曜・火曜
URL bihatu-amaze.com/ 完全予約制

Amaze 松飛台 検索

コロナウイルス対策の為、人数制限をしております。詳しくはホームページへ!!

あなたの美と健康を
引き出すお店特集

グルメ

ヘルス&ビューティ

バラエティー

求人情報

インフォメーション

Hello! 各店共通
クーポン券
10

自分らしさ大切に! あなたの美と健康を 引き出すお店特集!

Hello! コラム 冷え性対策

「冷え」は、血液循環や臓器の働きが低下しているサイン。身体が冷えると緊張状態が続き、血液循環を悪くさせるため、疲労物質が筋肉にたまり、肩こりを起こします。さらに自律神経を乱し、手足の冷えやぼてり、頭痛、めまい、腰痛、便秘などを引き起こします。「冷え」予防には、お湯につかって身体を芯から温め、「冷え」を持ち越さないようにしましょう。38度くらいのお湯にゆっくりつかる半身浴がお勧め。また暖房の効いた室内で冷たいビールやアイスクリーム...といった食生活は、最も身体を冷やします。冷たい飲食物は内臓を冷やし、特に消化器系の働きを低下させますので控えるようにしましょう。冷え性対策に重要な栄養素は、ビタミンE、C、B群、良質のたんぱく質です。その他にも、生姜や根菜類、香味野菜、香辛料があります。これらを有効に摂取して、冷えに負けない身体にしましょう。



松戸

松戸駅西口目の前!完全個室のプライベートサロン!
アロマの香りが心地良い癒しの空間で日頃の疲れをリフレッシュ!



完全個室プライベートサロンです。



ご自宅でもサロン級のセルフケアを♪



当店はコロナ予防対策を徹底しています!

7日間の肌整形。
天然微細針
イノスビキユール15万本

V.O.S

SPICARE

新メニュー♪
肌再生プログラム

VOSサロンケア
通常¥22,000→
初回 **11,000円**

- 深層圧オイルトリートメント
(60分)8,520円↓ (90分)11,280円↓ (120分)14,040円↓
5,780円 7,880円 10,880円
- 小顔調整付リンパドレナーージュor深層ほぐし
(60分)8,520円→**5,780円**
- 骨格調整付ボディトリートメント
(60分)8,220円↓ (90分)11,100円↓ (120分)13,800円↓
5,380円 7,480円 10,480円
- 骨格調整&小顔セット (100分)12,240円→**8,480円**
- ヘッドヒーリング(60分) **6,600円**
- 平日限定セット♪全身フルコース♪
足裏リフレ+ボディ(ほぐし)+ヘッド(90分) **7,680円**
- 日曜限定ヘッドorリフレor
もみほぐしから2つセレクト (80分)**7,450円**
- フェイシャル美肌コース光フォトフェイシャル
(選べるパック付) 10,380円→**5,600円**
- ミルクピーリング 6,120円→**4,080円**
その他メニューもごございます。

詳しいお店情報はこちらから!▶



リモートワーク等で普段とは違う身体の疲れかたし
ていませんか?疲れをスッキリ解消したい!という方に
おすすめなのが、「深層圧オイルトリートメント」。筋
肉の深層部までしっかり圧をかけ、凝り固まった筋肉を
緩めてリンパの詰まりを流してくれます。デトックス効
果・リラックス効果・溜まった疲れ解消に!!在宅・リモ
ートワーク、コロナ太り等様々な要因で肩こりや腰痛に悩
んでいる方には「骨格調整付ボディトリートメント」が
おすすめ。一人ひとりの身体の悩みに合わせたボディメ
ンテナンスを行ってくれます。また新メニューV.O.Sサ
ロンケアは、美容成分を纏ったイノスビキユールが肌細
胞を活性化!肌のターンオーバー促進でバリア機能向
上&シミやニキビにも◎自分史上最高の肌に。そのほ
か、マスクによる肌荒れ・シミシワ・そばかす・赤ら顔・
ニキビ・たるみ・ほうれい線などのお顔のトラブルでお
悩みの方におすすめなのが「光フォトフェイシャル」。こ
ちらはミルクピーリングとセットで受けると格段に肌
のつやが良くなります。エステサロン初心者の方も通い
やすい同店で理想の身体を手に入れましょう!

マラエ
Malae
☎047-331-2223
■松戸市本町20-17 新角ビル7階
(松戸駅西口すぐ)
■営業 10時~21時
■定休 不定休
https://maraematsudo.wixsite.com/malae



月曜ハロークーポン
マラエ
ペア割引特典
ボディメニュー
10分延長
※必ず事前に電話予約をお願いします
有効期限 10月末日まで

今月号の表紙のお店です。

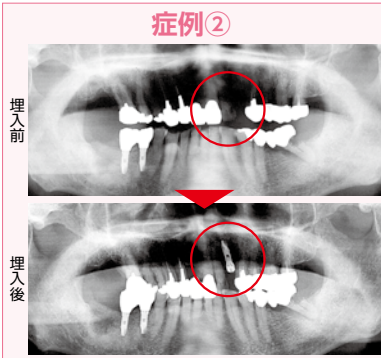
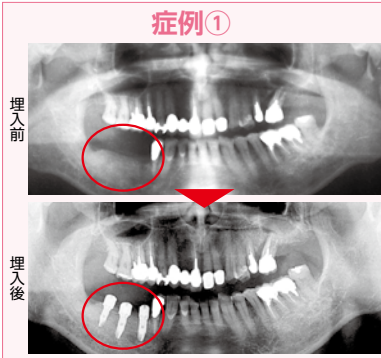

今回は初めて右下白歯部に3本埋入した症例①と、右下のインプラントがよく咬めて調子が良いので左上前歯の欠損部も希望され埋入した症例②を紹介いたします。コロナ禍でマスクをしているこの際にどの事でインプラントを希望される方も増えています。写真の赤い丸が埋入部位です。材料・技術の進歩でインプラント可能な範囲はさらに広がっています。詳細はお気軽にお問い合わせ下さい。

ご来院・ご相談は無料です
ご相談・お問合せは、
歯科衛生士 松浦まで

各種カード・ローンの相談も取り扱っております
詳細はお問い合わせ下さい。



今まで多くの病院や施術院に通って、その場合は少し楽になるけどまたすぐ症状が出たり、通い続けてもなかなか良くならなかったり、お医者様や施術者から「原因不明」や「年だからしょうがない」と言われてしまい、痛みと一生付き合っていくものとしてよくなることを諦めてしまっています。私達の体起こる多くの慢性的な症状の原因は、年や体格のせいではなく、そのほとんどが皆さんの「生活環境」の中にある。杉浦整体院さんでは、問診・視診・触診をすることで皆さんの生活環境を把握し、問題点を伝え、それに沿った施術や日常生活の指導により症状の改善を行います。慢性的な症状でお悩みの方、是非ご連絡してみてください。

メニュー
整体コース 60分
 初回 **1,000円** + 施術料 **5,000円**
 (ハロー！クーポンで初回3,000円に)
クイック整体コース 20分 2,000円
バランス矯正体操教室 会費1ヶ月(月4回) 3,000円
 (場所:小金・南増尾・八ヶ崎 ※無料体験あり)

トライアングルボディバランス(杉浦整体院)
☎047-346-6724
 ■松戸市八ヶ崎5-2-2
 ■受付時間:9時~12時、14時~19時
 ■定休:日曜、祝日
 http://tbsugiuraseitai.web.fc2.com
 ※駐車場あり ※要予約



月間ハロー！クーポン
 杉浦整体院
整体コース
60分 6,000円 ↓
初回 3,000円
 有効期限 10月末日

やばしら歯科 駅ビル診療所・愛育会ビル
☎047-384-4182
 ■松戸市日暮1-1-2 新京成八柱駅ビル2F
 松戸市日暮1-5-8 愛育会ビル2F (☎047-385-3591)
 ■営業 9時~22時(土曜18時迄) ※12時30分~14時はお昼休み
 日曜 9時~12時、13時30分~18時
 ■FAX 047-384-4756 ■yabashira@j-dot.com



歯を失った時の救世主インプラント

インプラント歴 **16年**
 インプラント成功率 **97.5%**
 累計インプラント **5,000本以上**
 海外最先端インプラント研修 **多数**

**歯科助手・
歯科衛生士募集中!!**

Webデザイナー・Web作成者も同時募集中!!



東松戸総合歯科クリニック

各種保険
取り扱い

◆住所 松戸市秋山68-12 (秋山クリニックモール) ◆休診日 祝日
 ◆診療時間 平日 9:30~13:00・14:30~20:00 / 土日 9:30~19:00

☎047-392-0101

http://www.higasimatudo-dc.com/ 詳しい情報はこちら! (東松戸総合歯科クリニック) で検索

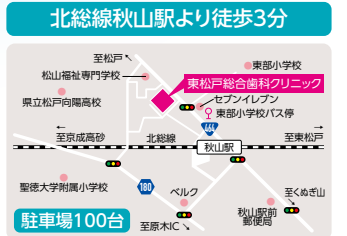

あなたの美と健康を
 引き出すお店特集
 グルメ
 ヘルス&ビューティー
 パラエティー
 求人情報
 インフォメーション
 プレゼンツ

Hello! 各店共通
 クーポン券
10
 クーポンの有効期限が過ぎていない場合は、10月末日まで

お店の味をご家庭で...テイクアウト承ります!

◆◆◆ 人気のテイクアウトメニュー ◆◆◆

春巻(2本)	350円	麻婆豆腐	1,020円
焼き餃子(6ヶ)	490円	四川風麻婆豆腐	1,230円
チャーハン	710円	鶏肉唐揚げ甘酢ソースがけ	1,240円
五目チャーハン	880円	牛肉細切ピーマン炒め	1,400円
肉野菜炒め	730円	豚肉とキャベツの味噌炒め	1,400円
レバニラ炒め	860円	イカとブロッコリーのオイスターソース炒め	1,500円
五目あんかけ焼きそば	940円	海老のチリソース	1,550円

その他すべての一品料理がお持ち帰りできます。

※ランチ・コース等及び一部の料理は店内のみのご提供となります。

ご注文いただいてからお作りいたします。
お電話でご予約いただければお待たせいたしません。

麺類・スープ類はお鍋等を持ってきていただければ対応いたします。

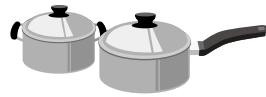

※表示価格は税込価格となります。

◆◆ 人気のテイクアウトメニュー ◆◆

※写真は店内注文のもの



五目あんかけ焼きそば
940円



麻婆豆腐
1,020円



酸辣湯麺 (テイクアウトはお鍋などをお持ち下さい)
930円

五目あんかけ焼きそばについて 野菜・肉・魚介類を目一杯つかった五目あんかけがやわらかい麺と相性抜群です!! さっぱりした正油味でお子様からご年配の方まで幅広い年代から愛される自慢の一品です。



中国家庭料理

名菜酒家 珍来

047-341-2615

松戸市小金原6-2-11(小金原中央商店街内)

営業時間/11時~21時 定休日/毎週木曜日・第三水曜日

コロナ感染予防に関して行政の要請及び指示に従い、その期間中は時短営業・酒類提供制限など随時行っております。

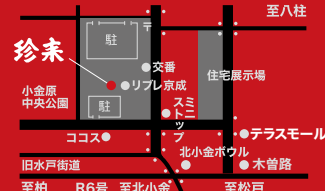

読者の皆様から嬉しいお便りが届いています!

■よもぎ蒸し体験

実際に体験された方も、今後体験してみたい!という方も多くのお便りありがとうございます。これから気温も下がってきますので、「冷え」で悩んでいる方にはぜひおすすめします。

■専大松戸高校野球部

明豊高校戦、長崎商業戦、二試合ともとても素晴らしい試合でした。など、監督・選手たちをねぎらうお声たくさん届きました。来年も甲子園出場を目指して頑張ってもらいたいですね!引き続き「月刊ハロー」は専大松戸高校野球部を応援しています。

■金太楼 ときわ平店

金メダリスト須崎選手おすすめのお店だけあって、コストパフォーマンスもよく味も最高でした。

■酒コラム

いつも楽しく拝読しています。酒店のスポンサーをつけてみては? スポンサー様いつでもご応募お待ちしております!(笑)

■自転車で行こう!

今月も多くのお便りありがとうございます。昼食で食べた野崎灯台付近の定食屋の写真が「おいしそう」というお声もいただきました(笑)



ほか、多数のご感想をいただいています! みなさんもしどしど感想をお寄せください! 宛先は、P.29プレゼントコーナーをご覧ください。

松戸で仕事を探すなら

松戸 MATSUDO つうしん

松戸つうしん 検索



求人掲載ご希望の方は今がチャンス!!

オープニングキャンペーン

限定 100社 求人広告 4週間掲載料

22,000円 (税込)



◎詳しくは、営業担当者まで info@msjp.co.jp

株式会社 エムズジャパン TEL:047-311-7100